PINNMX

¡ENCONTRAMOS EL LUGAR PERFECTO PARA TI!

Código: 15480

$ 23,000.00 MXN

¡ENCONTRAMOS EL LUGAR PERFECTO PARA TI!

CASA AMUEBLADA EN RENTA EN RESIDENCIAL MIRADOR EL MARQUES

Calle: AV. RESIDENCIAL DEL PARQUE **Col:** El Marqués, Querétaro, Querétaro

COMENTARIOS DEL VENDEDOR

Melissani es un residencial ubicado muy cerca del centro de Queretaro, tan cerca como para disfrutarlo pero en una excelente zona que te permite tener tranquilidad al mismo tiempo , con trasladados de menos de 15 minutos a cualquier lugar, con plazas, restaurantes y zonas turísticas muy cercanos. Es por ello que contamos con una propiedad AMUEBLADA perfecta para ti en este residencial, con las siguientes características: Superficie: 144 m2 Construcción: 268 m2 distribuidos en 3 niveles PLANTA BAJA: Sala Comedor Cocina Bar Zona de lavado baño de visitas Patio Cochera para 2 autos PLANTA ALTA: 3 recámaras EXTRAS: • Roof garden • terraza • Alberca • Amenidades Contrato mínimo 6 meses No te pierdas la oportunidad de disfrutar Querétaro desde el corazon de este. Llama ahora y agenda tu visita de manera inmediata 4428800051. EasyBroker ID: EB-IM5527

3 **2** **268.00** **2**

DATOS DEL VENDEDOR

Nombre: propiedades.hsi@gmail.com

Télefono:(446) 114-2403

Correo Electrónico:propiedades.hsi@gmail.com

¡ENCONTRAMOS EL LUGAR PERFECTO PARA TI!

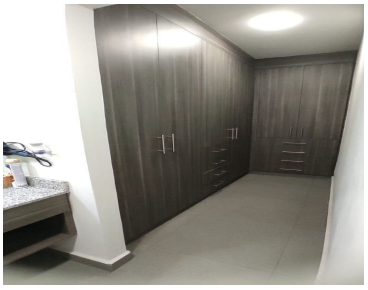
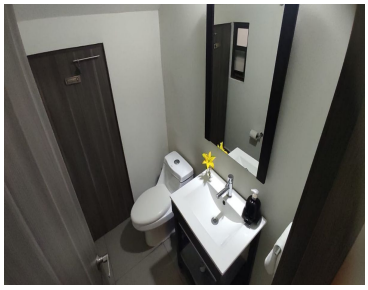

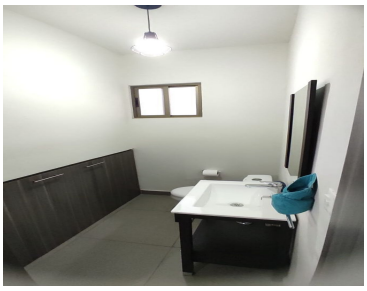

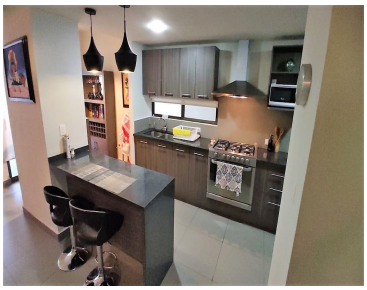

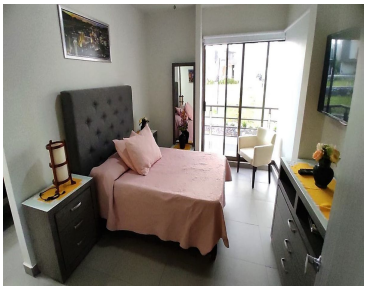
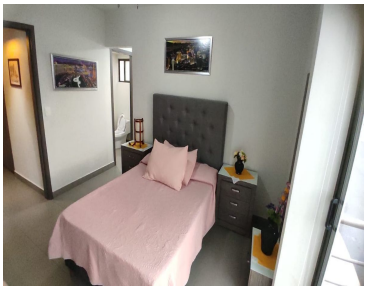
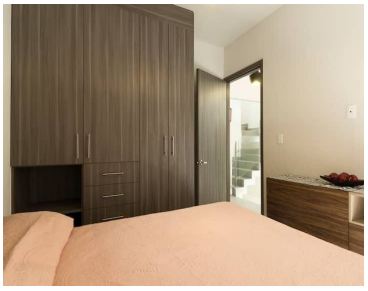

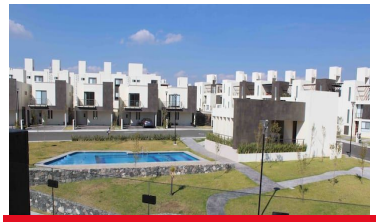

www.pinnmx.com