¡ENCONTRAMOS EL LUGAR PERFECTO PARA TI!

Código:
15490

$ 4,850,000.00 MXN

¡ENCONTRAMOS EL LUGAR PERFECTO PARA TI!

OCOYOACAC EDO. DE MEX. 3 RECAMARAS CTO. SERV Y LAVADO, ESTUDIO, AMPLIO JARDÍN.

Calle: 16 de Septiembre, Pedregal de Guadalupe, Ocoyoacac, Estado de México **Col:** Pedregal de Guadalupe Hidalgo,
Ocoyoacac, México

COMENTARIOS DEL VENDEDOR

A 30 minutos de Santa Fe y a 20 minutos de Metepec. Es la casa ideal para quien desea trabajar en la Ciudad de México o Toluca y disfrutar de un espacio tranquilo y seguro, rodeado de bosque. La casa tiene hermosos acabados tipo mexicano contemporáneo. Se vende por debajo de su precio de avalúo. Tiene amplio vestidor y baño con tina de hidromasaje en recámara principal, cuarto de alacena en la cocina. Tres recámaras con baño completo cada una con vestidor en la parte de arriba tiene un amplio Roof Garden con un cuarto que puede utilizarse como gimnasio o recámara de visitas, la cochera techada para 5 autos, la cocina esta equipada, tiene una isla de gran capacidad al centro, cuenta con cuarto de alacena y desayunador amplio, tiene cuarto de servicio y cuarto de lavado. El jardín es ideal para pequeñas reuniones y disfrutar del aire puro del bosque. EasyBroker ID: EB-KO1982

4 **4** **384.00** **5**

DATOS DEL VENDEDOR

asistentedireccion@biayasociados.com

Télefono:+525572111063

nico:asistentedireccion@biayasociados.com
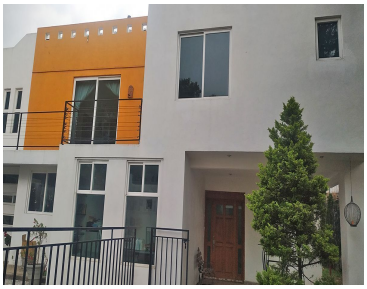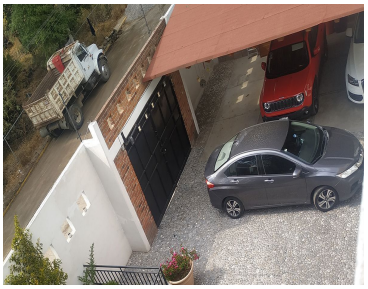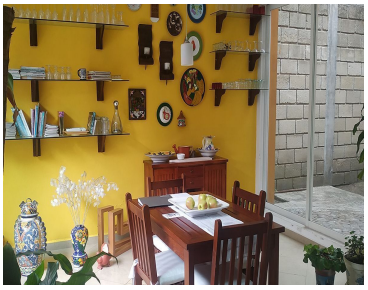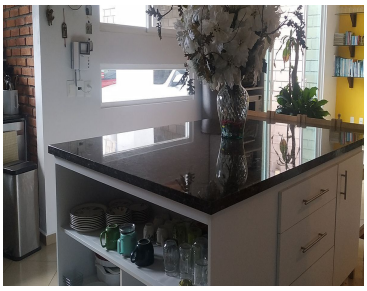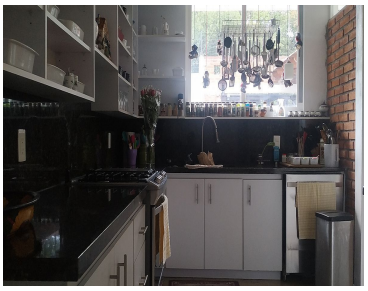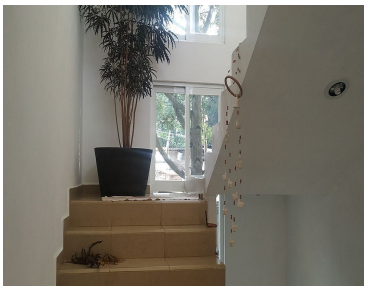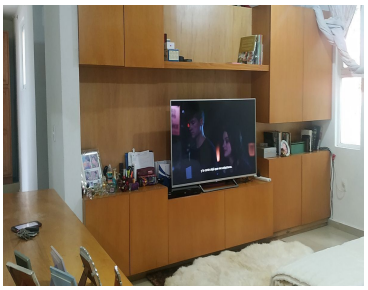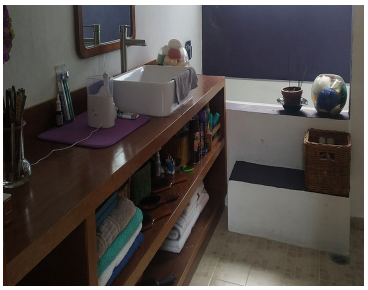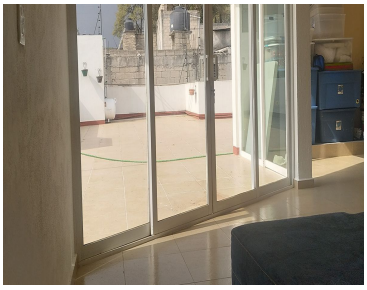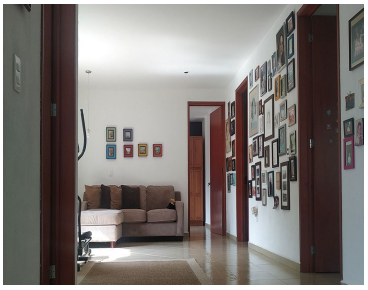
¡ENCONTRAMOS EL LUGAR PERFECTO PARA TI!