¡ENCONTRAMOS EL LUGAR PERFECTO PARA TI!

Código: 15503

$ 21,000,000.00 MXN

¡ENCONTRAMOS EL LUGAR PERFECTO PARA TI!

OPORTUNIDAD ZONA RESIDENCIAL SAN JERÓNIMO AHUATEPEC, CUERNAVACA 975M2, 5 REC.

Calle: providencia **Col:** San Jerónimo Ahuatepec,
Cuernavaca, Morelos

COMENTARIOS DEL VENDEDOR

Preciosa casa de revista. Ubicada en excelente zona * En fraccionamiento con doble seguridad * Estacionamiento 3 autos con puertas electrica * Cocina * Comedor * Sala * Medio baño * 2 Sala de estancia * 5 Habitaciones con baños completos * Sauna * Alberca con sistema solar para la temperatura del agua con baño y regaderas * Terraza * Asador * 2 Bodegas * Cuarto de Servicio c/ baño completo * Lavandería c/baño completo * 2 Cisternas * Circuito Cerrado Terreno privativo 975 m2 Terreno área común 540 m2 Terreno total 1,515 m2 Construcción 650 m2. EasyBroker ID: EB-LI7385

5 **5** **650.00** **3**

DATOS DEL VENDEDOR

Nombre: asistentedireccion@biayasociados.com

Télefono:+525572111063

¡ENCONTRAMOS EL LUGAR PERFECTO PARA TI!

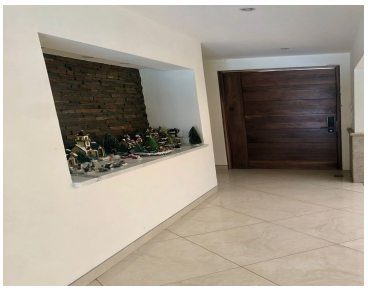

www.pinnmx.com