PINNMX

¡ENCONTRAMOS EL LUGAR PERFECTO PARA TI!

Código: 15514

$ 55,000.00 MXN

¡ENCONTRAMOS EL LUGAR PERFECTO PARA TI!

CASA CONTEMPORÁNEA ÚNICA EN SU DISEÑO RENTA: $55,000

Calle: AV. MEXICO **Col:** Manzanastitla,
Cuajimalpa de Morelos, Ciudad de México

COMENTARIOS DEL VENDEDOR

Casa Contemporánea ,única en su diseño y sistema de seguridad privado . Acabados de Lujo. -4 cuartos (principal con walking closet y balcón , el resto con closets grandes) -4 y medio baños -Amplia cocina equipada moderna con granito con barra grande central de granito -Cuarto de juegos Grande y TV -Roof Garden / terraza -Estacionamiento 4 autos -Patio y jardín -Cuarto de lavado -Circuito cerrado de cámaras de seguridad -Sistema de alarma controlado en casa y por móvil -interfón en todos los pisos y entrada Bodega - Sisterna Grande 12,000 litros privada y electrica - Construcción 450m2 - Terreno 400m2. Nota importante*: toda la información y medidas provistas son aproximadas y deberán ratificarse con la documentación pertinente y no compromete contractualmente a nuestra empresa. Los gastos expresados refieren a la última información recabada y deberán confirmarse. Fotografías no vinculantes ni contractuales. EasyBroker ID: EB-MI9293

4 **4** **450.00** **4**

DATOS DEL VENDEDOR

mbre: info@brokersnetwork.mx

Télefono:¡Contáctanos!

Electrónico:info@brokersnetwork.mx

¡ENCONTRAMOS EL LUGAR PERFECTO PARA TI!

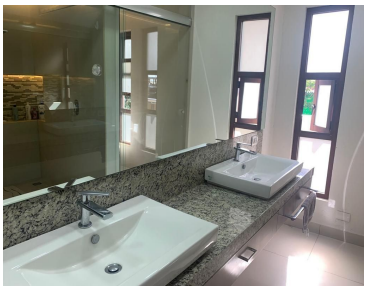

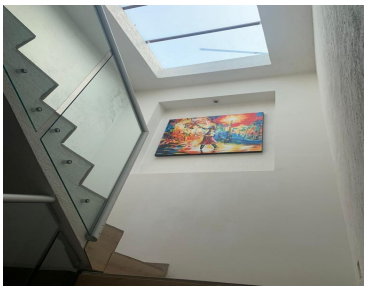

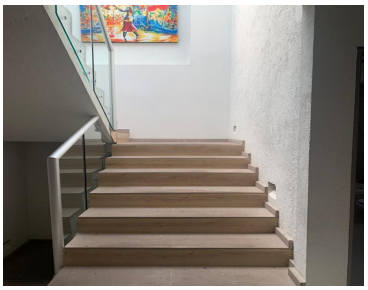

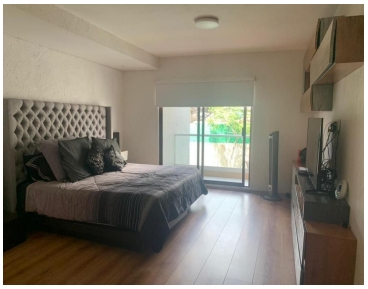

www.pinnmx.com