¡ENCONTRAMOS EL LUGAR PERFECTO PARA TI!

Código:
15854

$ 4,000,000.00 MXN

¡ENCONTRAMOS EL LUGAR PERFECTO PARA TI!

HERMOSA CASA EN VENTA CONDESA JURIQUILLA

Calle: Col: Cumbres del Lago,
Querétaro, Querétaro

COMENTARIOS DEL VENDEDOR

PB. Sala Comedor Cocina Equipada con Barra de Granito Recámara con vestidos y baño completo Medio Baño Amplio Cuarto de Lavado Cochera para 3 autos Jardín PA 2 Recamaras con vestidor y baño completo Sala de Tv Terraza con Lavabo Acabados de Lujo. EasyBroker ID: EB-MB4794

3 **3** **192.00** **3**

DATOS DEL VENDEDOR

Nombre: rebistrain@gmail.com

Télefono:2291612

Correo Electrónico:rebistrain@gmail.com

¡ENCONTRAMOS EL LUGAR PERFECTO PARA TI!

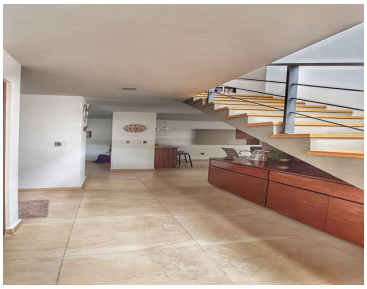

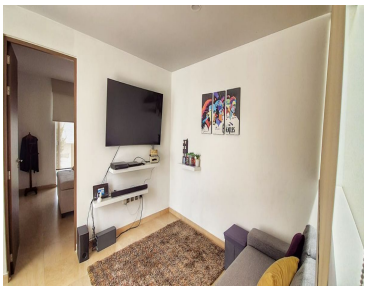

www.pinnmx.com