¡ENCONTRAMOS EL LUGAR PERFECTO PARA TI!

Código:
16082

$ 8,800,000.00 MXN

¡ENCONTRAMOS EL LUGAR PERFECTO PARA TI!

Departamentos en Venta en Mérida Dentro de Cabo Norte

Calle: Cabo Norte Mérida **Col:** Cabo Norte,
Mérida, Yucatán

COMENTARIOS DEL VENDEDOR

La arquitectura de los departamentos fusiona la calma de la naturaleza, la modernidad de un estilo de vida excepcional y la funcionalidad de espacios detallados. • Departamentos de 145, 165 y 180 m2, todos cuentan con más de 30 m2 de terraza. • Los departamentos se entregan con aire acondicionado, cocinas y carpinterías importadas, cubiertas de granito, pisos de porcelanato, 2 cajones de estacionamiento, incluso algunos se entregan con bodega. • Algunos departamentos cuentan con características únicas como: 2 niveles, garden house y magníficos roof garden. AMENIDADES • Alberca al aire libre (Infinity view) • Chapoteadero • Spa con sauna, vapor, jacuzzi y salas de masaje • Hamaca lounge • Fitness club • Salón multi-fitness • Juice bar & Coffee bar • Social room • Private room • Junior room • Play zone • Juegos Infantiles • Pet Garden. EasyBroker ID: EB-EL3621

3 **3** **206.00** **2**

DATOS DEL VENDEDOR

ombre: pnevares@akle.realty

Télefono:999 222 0428

Electrónico:pnevares@akle.realty

¡ENCONTRAMOS EL LUGAR PERFECTO PARA TI!

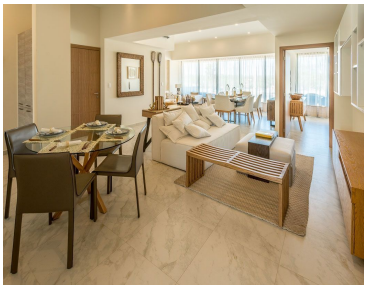

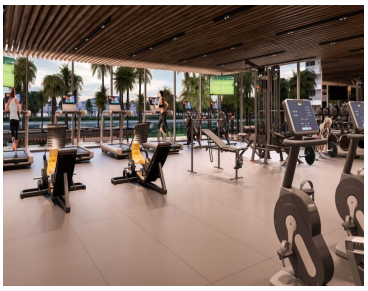

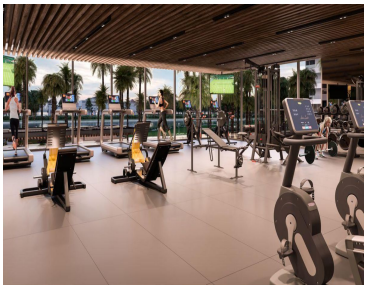

www.pinnmx.com