¡ENCONTRAMOS EL LUGAR PERFECTO PARA TI!

Código: 16088

$ 2,680,000.00 MXN

¡ENCONTRAMOS EL LUGAR PERFECTO PARA TI!

Casa en Venta en Cholul

Calle: Calle 28 **Col:** Santa Rita Cholul,
Mérida, Yucatán

COMENTARIOS DEL VENDEDOR

Este desarrollo de 23 exclusivos Townhouses es ideal para el inicio de tu crecimiento personal y en pareja. Es el lugar donde desarrollarás tus proyectos y los celebrarás cuando sean realidad. La privada cuenta con 1,500 metros de vegetación (23%), para que tu estancia en casa sea más fresca incluso cuando la temperatura ambiental sea elevada. Acabados: - Mármol travertino - Granito - Madera listonado de pino - Porcelanato Características: - Caseta de vigilancia las 24 horas - 1,500 metros de vegetación (23%) - Área de basura - Iluminación exterior - Calle de concreto rayado - Muros individuales - Portón eléctrico - Estacionamiento para visitas Distribución: Planta baja: - Cochera techada 2 autos - Sala-Comedor con vista al jardín - Cocina vestida con meseta de granito, gavetas e isla desayunadora - Medio baño de visitas - Área de jardín -Piscina - Pasillo de servicio Planta alta: - Recamara principal con baño completo y clóset vestidor - Recamara secundaria con baño completo, Balcón y espacio para clóset vestidor Adicionales: - Canceles de baño - Terraza -Área de lavado - Roofgarden - Jardín y vegetación - Closet vestidor en habitación secundaria Nota: - Entrega inmediata. - Cuota de mantenimiento por definir - Enganche 20% (Precios de inmuebles sujeto a cambio sin previo aviso, actualización semanal comprobar disponibilidad). EasyBroker ID: EB-GG8200

2 **2** **131.60** **2**

DATOS DEL VENDEDOR

Nombre: pnevares@akle.realty

Télefono:999 222 0428

Correo Electrónico:pnevares@akle.realty

¡ENCONTRAMOS EL LUGAR PERFECTO PARA TI!

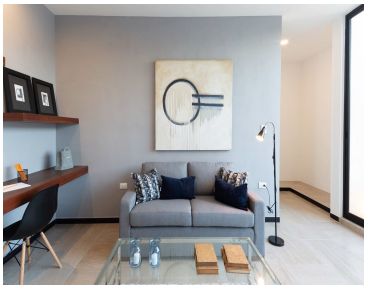

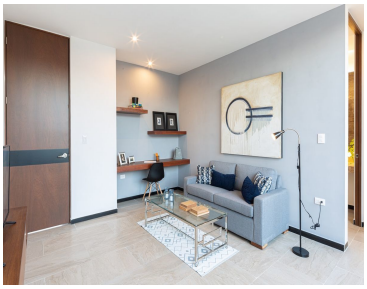

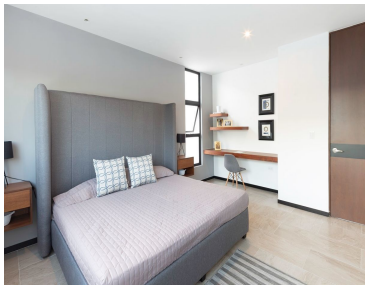

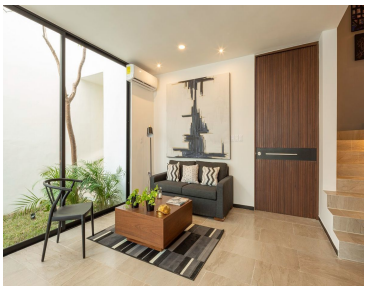
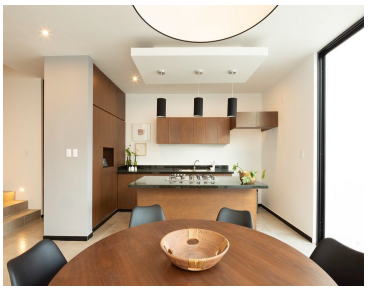

www.pinnmx.com