¡ENCONTRAMOS EL LUGAR PERFECTO PARA TI!

Código: 16091

$ 1,082,250.00 MXN

¡ENCONTRAMOS EL LUGAR PERFECTO PARA TI!

Terreno en Venta en Nuevo Residencial al Norte de Mérida

Calle: Col: Santa Rita Cholul,
Mérida, Yucatán

COMENTARIOS DEL VENDEDOR

Terreno residencial dentro de una privada que te ofrece el balance perfecto entre la calidad de vida y la seguridad que siempre has soñado. El desarrollo cuenta con tan solo 95 terrenos totalmente urbanizados, listos para escriturar y construir. El terreno tipo tiene una medida de 300 m2. Ubicado en Cholul, una de las zonas con mayor dinamismo y desarrollo en Mérida, además de encontrarse a pocos minutos de las mejores plazas comerciales y las playas más hermosas de Yucatán. AMENIDADES Y SERVICIOS: • Caseta de vigilancia / pórtico de acceso • Yoga zone • Gimnasio • Juegos infantiles • Canal de nado • Área social • Parque para mascotas • Cancha de fútbol • Cowork & coffee NOTAS: • El proyecto se entrega en 2024. • Cuenta con planes de 12 y 24 meses • Formas de pago: Recurso propio y crédito bancario - Precios y disponibilidades sujetos a cambios sin previo aviso -. EasyBroker ID: EB-IP4238

0 **0** **0.00**

DATOS DEL VENDEDOR

Nombre: pnevares@akle.realty

Télefono:999 222 0428

Correo Electrónico:pnevares@akle.realty

¡ENCONTRAMOS EL LUGAR PERFECTO PARA TI!

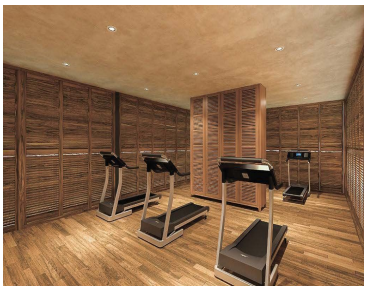

www.pinnmx.com