PINNMX

¡ENCONTRAMOS EL LUGAR PERFECTO PARA TI!

Código: 16098

$ 6,079,920.00 MXN

¡ENCONTRAMOS EL LUGAR PERFECTO PARA TI!

Exclusivos Lotes Residenciales en Venta al Norte de Mérida

Calle: Col: Chablekal,
Mérida, Yucatán

COMENTARIOS DEL VENDEDOR

Este terreno residencial en venta se encuentra dentro de una exclusiva privada con estilo de vida armónico y natural, en un entorno urbanístico sustentable y amenidades de primer nivel diseñadas para disfrutarse en cada etapa de la vida. Ubicado dentro de uno de los mejores residenciales de la ciudad, el plan maestro desarrollado con atención al detalle contempla: 325 lotes residenciales desde 310 m2 hasta 1,200 m2. En una zona que se distingue por su excelente conectividad vial, su accesibilidad a escuelas, hospitales y centros comerciales, esta es la oportunidad de iniciar una nueva etapa con todas las comodidades. AMENIDADES • Casa club con salón de usos múltiples • Bar • Áreas verdes • Gimnasio multitraining • Cancha de pádel • Alberca y chapoteadero • Pista de jogging • Cancha de tenis • Cancha de pádel • Canal de nado • Sauna • Vapor CASA CLUB • Recepción • Terrazas • Salón usos múltiples • Biblioteca • Coworking • Juice Bar • Jacuzzi • Ludoteca EQUIPAMIENTO DE LA PRIVADA • Pórtico de acceso con caseta de control y vigilancia. • Muro perimetral electrificado y CCTV para vigilancia. • 6 parques temáticos con canchas deportivas multiusos. • 22,900 m de áreas verdes. • Iluminación rasante Skylight. • Zona comercial. • Amplias calles y avenidas. NOTAS: • Fecha de entrega: Inmediata • Enganche 20%. • Formas de pago: Efectivo y créditos bancarios. • Atractivos esquemas de descuentos en pago de contado. • Cuota de mantenimiento: $6 pesos x m2. (aprox) • Precios sujetos a cambios sin previo aviso. EasyBroker ID: EB-IM9484

0 **0** **0.00**

DATOS DEL VENDEDOR

Nombre: pnevares@akle.realty

Télefono:999 222 0428

Correo Electrónico:pnevares@akle.realty

¡ENCONTRAMOS EL LUGAR PERFECTO PARA TI!

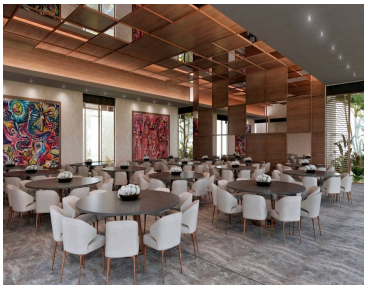

www.pinnmx.com