PINNMX

¡ENCONTRAMOS EL LUGAR PERFECTO PARA TI!

Código: 16230

$ 1,815,000.00 MXN

¡ENCONTRAMOS EL LUGAR PERFECTO PARA TI!

ESPECTACULAR CASA EN VENTA.

Calle: Col: Las Granjas,
Chihuahua, Chihuahua

COMENTARIOS DEL VENDEDOR

Increíble oportunidad de inversión: Ubicada en Calle Fresno, Col. Granjas, a una cuadra y media de la Tecnológico. Distribución: • 4 recámaras. • 3 baños completos. • Cochera techada dos autos. • Tinaco. • Boiler. • 1 mini Split. • Cocineta. • Aislamiento térmico en todo el techo con poliuretano. • Cuarto de lavandería. Material: Una parte de la casa es de adobe con techo de lámina y la otra parte es de ladrillo y block con losa firme. ¡Tu nuevo hogar te espera!. EasyBroker ID: EB-ML0696

4 **3** **193.00** **2**

DATOS DEL VENDEDOR

Nombre: realestatehobber@gmail.com

Télefono:6391146368

Correo Electrónico:realestatehobber@gmail.com

¡ENCONTRAMOS EL LUGAR PERFECTO PARA TI!

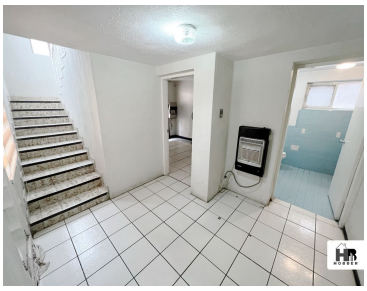

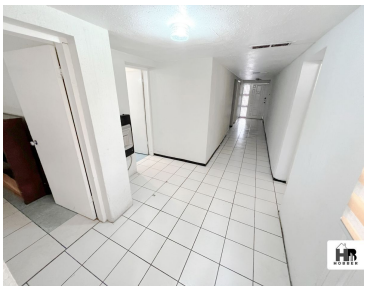

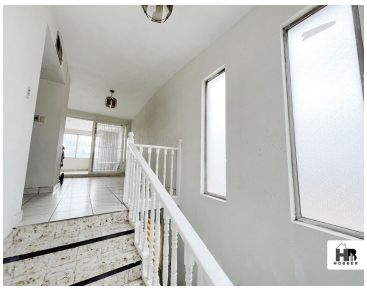

www.pinnmx.com