¡ENCONTRAMOS EL LUGAR PERFECTO PARA TI!

Código:
16257

$ 4,000,000.00 MXN

¡ENCONTRAMOS EL LUGAR PERFECTO PARA TI!

VENTA DE HERMOSA CASA EN EL SOLER

Calle: Heráclito Bernal **Col:** Soler,
Tijuana, Baja California

COMENTARIOS DEL VENDEDOR

Vive en una excelente zona, con alta plusvalía, propiedad ubicada muy cerca de áreas comerciales, acceso inmediato a vía rápida, a pocos minutos de garita San Ysidro. DISTRIBUCIÓN: - Sala - Cocina - Comedor - 3 recámaras - 2 baños completos - 1 medio baño - 1 Estacionamiento dentro - 1 Estacionamiento pie de calle CARACTERÍSTICAS: - Cocina integral - 2 clóset en recámara principal - 1 clóset en recámara secundaria - Área de lavado - Bodega en área de sala. EasyBroker ID: EB-KY0076

3 **2** **0.00** **1**

DATOS DEL VENDEDOR

Nombre: info@valuamas.net

Télefono:6649799316

Correo Electrónico:info@valuamas.net

¡ENCONTRAMOS EL LUGAR PERFECTO PARA TI!

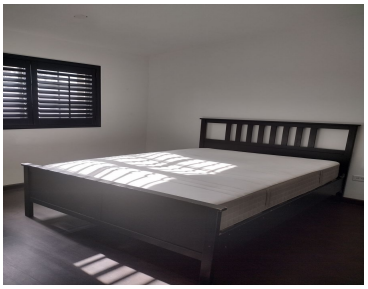

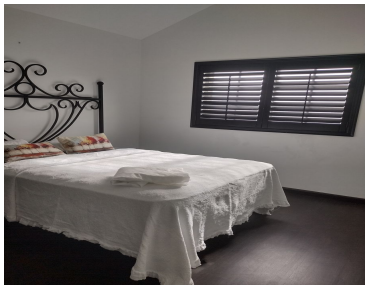

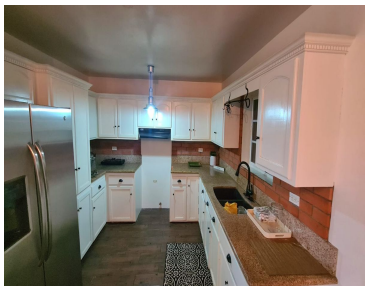
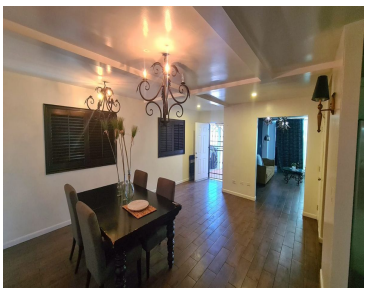

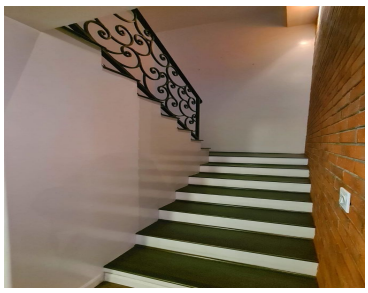

www.pinnmx.com