¡ENCONTRAMOS EL LUGAR PERFECTO PARA TI!

Código: 17255

$ 6,400,000.00 MXN

¡ENCONTRAMOS EL LUGAR PERFECTO PARA TI!

Casa en venta con alberca en Pedregal de Vista Hermosa

Calle: Col: Pedregal de Vista Hermosa,
Querétaro, Querétaro

COMENTARIOS DEL VENDEDOR

Casa en venta en Pedregal de Vista Hermosa Planta Baja: - Sala-comedor-cocina abiertas. - Doble altura. - Recamara en PB con baño completo. - Sala TV. - Alberca con Jacuzzi incluido. - Cuarto de lavado y maquinas. - Cuarto de servicio. - Estacionamiento techado. Planta Alta: - Hall/oficina. - 3 recamaras con baño y vestidor c/u. - Closet de blancos. Otros: - Cisterna 5000 litros. - Cubiertas de granito. - Cristal templado. - Iluminación led. - Diseño unico. - Terraza con asador y jardín Zen. - Colectores solares y calentador eléctrico para alberca. Antigüedad: - 2 1/2. años. - A 3 minutos Bernardo Quintana. - A 10 minutos del centro. EasyBroker ID: EB-KG2702

4 **4** **325.00** **3**

DATOS DEL VENDEDOR

Nombre: ventas@inmobihome.mx

Télefono:5546131527

Correo Electrónico:ventas@inmobihome.mx

¡ENCONTRAMOS EL LUGAR PERFECTO PARA TI!

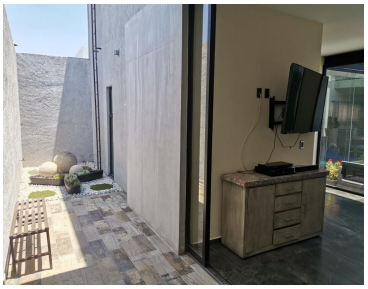

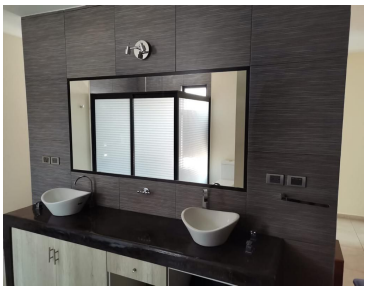

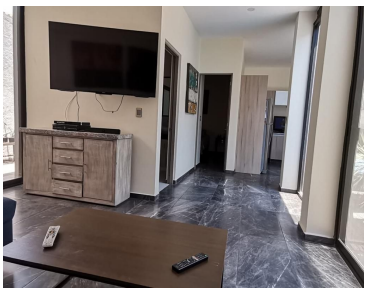

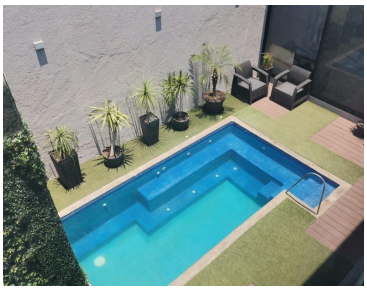

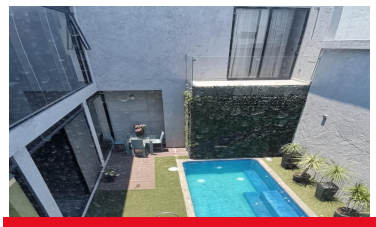

www.pinnmx.com