PINNMX

¡ENCONTRAMOS EL LUGAR PERFECTO PARA TI!

Código: 17275

$ 14,890,000.00 MXN

¡ENCONTRAMOS EL LUGAR PERFECTO PARA TI!

Estrena Residencia en 6ta Seccion de Lomas Verdes!

Calle: Col: Lomas Verdes 6a Sección,
Naucalpan de Juárez, México

COMENTARIOS DEL VENDEDOR

Hermosa Residencia a estrenar en la 6ta Seccion de Lomas Verdes! Cuenta con 4 recamaras, cada una con su baño y vestidor, amplia cocina equipada, sala comedor, estudio, family room, cuarto de juegos con baño y salida al jardin! Cuenta con 4 estacionamientos cubiertos, cuarto de servicio. Gran oportunidad!. EasyBroker ID: EB-CQ4530

4 **5** **600.00** **4**

DATOS DEL VENDEDOR

mbre: ventas@inmobihome.mx

Télefono:5546131527

Electrónico:ventas@inmobihome.mx

¡ENCONTRAMOS EL LUGAR PERFECTO PARA TI!

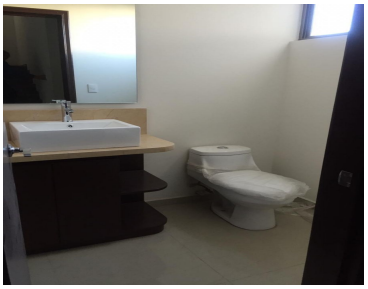

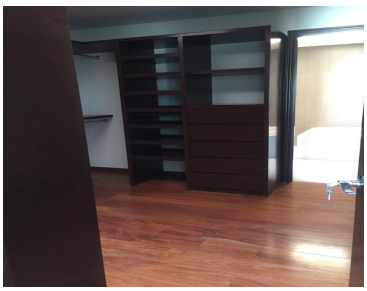

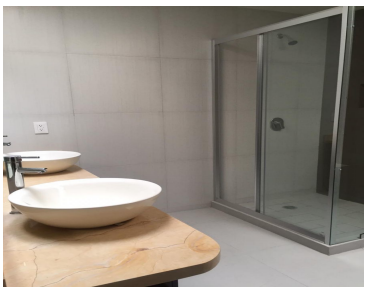

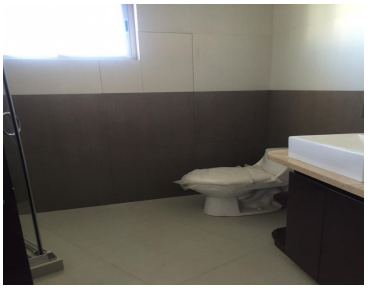

www.pinnmx.com