PINNMX

¡ENCONTRAMOS EL LUGAR PERFECTO PARA TI!

Código: 17307

$ 50,000.00 MXN

¡ENCONTRAMOS EL LUGAR PERFECTO PARA TI!

Bodega con Oficinas y Patio de Maniobras MEXDRILL, Ciudad del Carmen

Calle: Km 11.3 Carretera Carmen – Puerto Real **Col:** Fénix,
Carmen, Campeche

COMENTARIOS DEL VENDEDOR

Bodega con Oficinas y Patio de Maniobras en Renta en Km 11.3 Carretera Carmen – Puerto Real, Col. El Fénix, Ciudad del Carmen, Campeche. REFERENCIAS: Acceso a vehículos pesados por Carretera Carmen a Puerto Real, cerca de la zona industrial de Mundo Maya y a 25 minutos del Puerto Industrial Laguna Azul. CARACTERÍSTICAS: Superficie de Terreno: 10,000 m2 (50x200 m) • Bodega de 800 m2 (20x40 m), con espacio para 6 oficinas • Almacén techado de 400 m2 (20x20 m) • Oficinas administrativas amuebladas de 1050 m2 (3 niveles), capacidad de 80 a 100 personas • Patio de Maniobras de 3000 m2 (60x50 m) • Estacionamiento para 45 vehículos Renta Mensual USD *Adicional cuota de mantenimiento. EasyBroker ID: EB-CM7257

0 **0** **0.00** **45**

DATOS DEL VENDEDOR

nbre: duparcrealty@hotmail.com

Télefono:938 150 2013

lectrónico:duparcrealty@hotmail.com

¡ENCONTRAMOS EL LUGAR PERFECTO PARA TI!

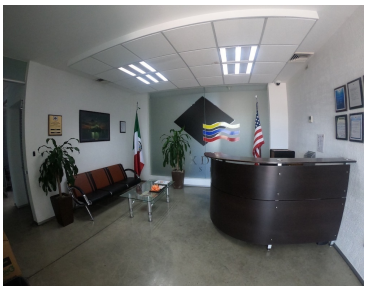

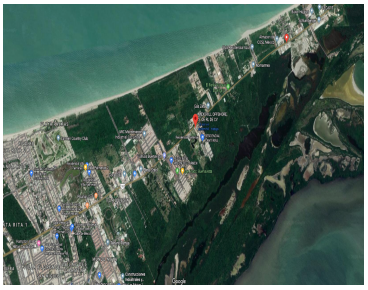

www.pinnmx.com