¡ENCONTRAMOS EL LUGAR PERFECTO PARA TI!

Código: 17318

$ 1,139,550.00 MXN

¡ENCONTRAMOS EL LUGAR PERFECTO PARA TI!

Venta de casa con recamara en planta baja, Merida Yucatan

Calle: Col: Teya,
Kanasín, Yucatán

COMENTARIOS DEL VENDEDOR

Ubicado en una zona de crecimiento en la ciudad de Mérida, cerca de escuelas, tiendas de conveniencia, farmacias y hospitales; nuestro fraccionamiento constará con áreas y espacios que podrás disfrutar en compañía de tu familia, el fraccionamiento será conformado por diferentes modelos de vivienda que podrás elegir conforme a lo que siempre soñaste adquirir. Fraccionamiento de 5 etapas con 135 casas. MOD 93. desde $1,139,550 PLANTA BAJA - Sala - Comedor - Cocina con barra de cerámica con acabados de granito - Recámara secundaria con área de closet - Medio baño de visitas - Terraza PLANTA ALTA - Recámara principal con área de closet - Baño completo compartido ADICIONALES INCLUIDOS - Calentador eléctrico. - Parrilla en cocina. - Focos. - Bote de basura. - Árbol endémico en fachada. - Hamaqueros *Apartado: $5,000 (5 días naturales) *Forma de pago: Infonavit, Fovissste, Issfam, Bancario y Recurso propio *Fecha de entrega: Inmediata *Los precios y las imágenes publicados en este portal son de referencia y pueden ser modificados en cualquier momento y sin previo aviso. Verificar disponibilidad. Contacto: Jorge Palomeque 999.357.7032 https://wa.link/inap5c. EasyBroker ID: EB-LL8178

2 **1** **0.00**

DATOS DEL VENDEDOR

Nombre: jorgepalomeque@novvarealestate

Télefono:9993359295

Correo Electrónico:jorgepalomeque@novvarealestate

¡ENCONTRAMOS EL LUGAR PERFECTO PARA TI!

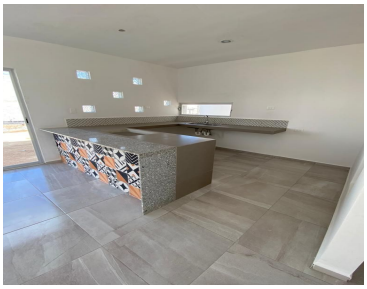

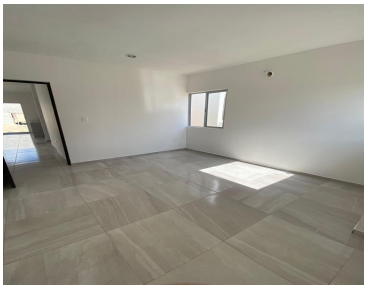

www.pinnmx.com