¡ENCONTRAMOS EL LUGAR PERFECTO PARA TI!

Código: 17426

$ 850,000.00 MXN

¡ENCONTRAMOS EL LUGAR PERFECTO PARA TI!

Casa en Venta, Fracc. Valle de Anáhuac, Ecatepec de Morelos, EDOMEX

Calle: ADOLFO RUIZ CORTINES **Col:** Valle de Anáhuac Sección A, Ecatepec de Morelos, México

COMENTARIOS DEL VENDEDOR

OPORTUNIDAD DE INVERSIÓN! A 5 minutos del metro Ecatepec, y a 3 cuadras de la avenida Carlos Hank González. Casa de 3 niveles en obra gris , cuenta con los servicios de luz, agua y drenaje. **CARACTERÍSTICAS: -3 habitaciones -2 baños -cocina integral -cuarto de servicio -área de tendido -cajón de estacionamiento ACEPTAMOS CRÉDITOS!!. EasyBroker ID: EB-MM1726

3 **2** **85.00** **1**

DATOS DEL VENDEDOR

Nombre: jjinmobiliariacdmx.ir@gmail.com

Télefono:6462066423

Correo Electrónico:jjinmobiliariacdmx.ir@gmail.com

¡ENCONTRAMOS EL LUGAR PERFECTO PARA TI!

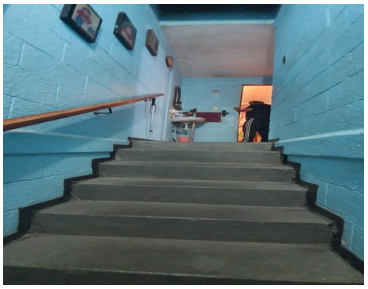

www.pinnmx.com