PINNMX

¡ENCONTRAMOS EL LUGAR PERFECTO PARA TI!

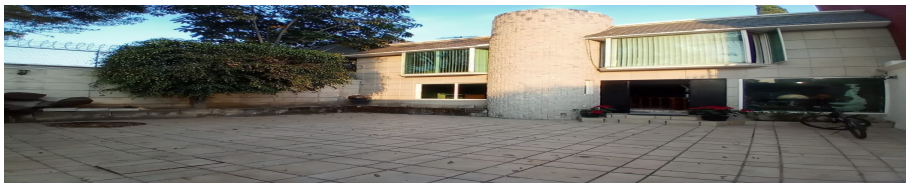

Código: 17455

$ 11,488,000.00 MXN

¡ENCONTRAMOS EL LUGAR PERFECTO PARA TI!

CASA EN VENTA EN PASEOS DE TAXQUEÑA, COYOACAN

Calle: Av. Paseos de la Luz **Col:** Paseos de Taxqueña, Coyoacán, Ciudad de México

COMENTARIOS DEL VENDEDOR

TERRENO PLANO DE FORMA REGULAR CON UN SOLO FRENTE, DONDE SE DESPLANTA UNA CASA HABITACION DESARROLLADA EN DOS NIVELES, LA CUAL CUENTA CON UN SOLO TIPO DE CONSTRUCCION Y CON LA SIGUIENTE DISTRIBUCION ARQUITECTONICA, PLANTA BAJA: ACCESO, SALA, COMEDOR, COCINA, BAR, CUARTO DE SERVICIO CON BAÑO, PATIO DE SERVICIO A DESCUBIERTO Y COCHERA AL FRENTE PARA DOS AUTOS A DESCUBIERTO. Y PLANTA ALTA: CUBO DE ESCALERAS, DOS RECAMARAS CON BAÑO COMPARTIDO Y DOS RECAMARAS CON BAÑO. EasyBroker ID: EB-MM1341

4 **3** **247.00** **2**

DATOS DEL VENDEDOR

mbre: sk.kontacto@gmail.com

Télefono:5538691010

Electrónico:sk.kontacto@gmail.com

¡ENCONTRAMOS EL LUGAR PERFECTO PARA TI!

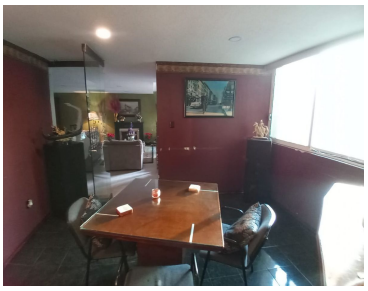
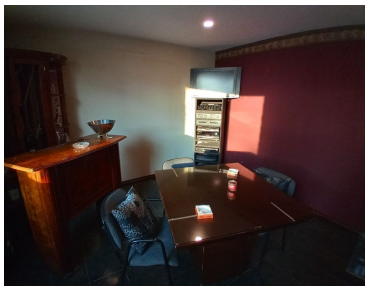

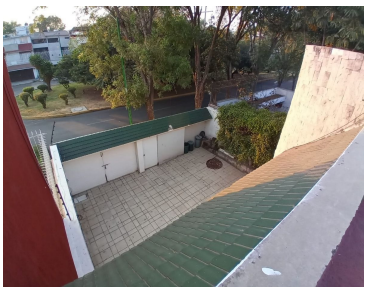
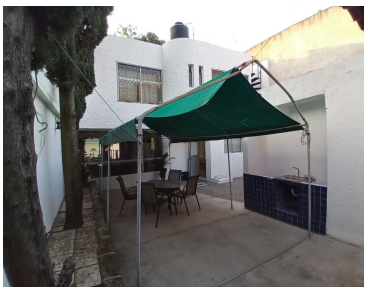

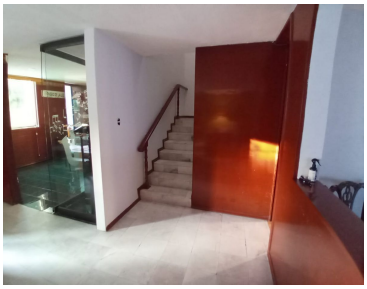

www.pinnmx.com