PINNMX

¡ENCONTRAMOS EL LUGAR PERFECTO PARA TI!

Código: 17592

$ 5,590,000.00 MXN

¡ENCONTRAMOS EL LUGAR PERFECTO PARA TI!

CASA EN VENTA PARQUE SONORA LOMAS DE ANGELOPOLIS

Calle: Col: Lomas de Angelópolis Privanza,
San Andrés Cholula, Puebla

COMENTARIOS DEL VENDEDOR

CASA EN VENTA PARQUE SONORA casa habitación ubicada en Lomas de Angelópolis, Parque Sonora, Puebla, que consta de una superficie de terreno de 180.078 M2 una casa 291.67 M2 totales construidos, de los cuales 113.53 M2 corresponden a planta baja, 125.79 al primer nivel y 52.32 M2 al segundo nivel. PLANTA BAJA 1. Acceso 2. Medio Baño (con proyeccion a regadera) 3. Estudio 4. Sala 5. Comedor 6. Cocina con lavabavajillas 7. Alacena 8. Jardín 9. Cochera para 2 autos 10. Cisterna de 10,000 lts 11. Cuarto de maquinas (Hidro) PLANTA ALTA 1. Estancia 2. Recamara 1 con closet 3. Baño 1 4. Recamara 2 con closet 5. Baño 2 6. Recamara Principal con Balcón 7. Baño principal 8. Vestidor 9. Acceso a Roof 10. Closet de Blancos ROOF GARDEN • 1. Baño de servicio • 2. Cuarto de servicio • 3. Cuarto de lavado 4. Azotea 5. Terraza con Asador 6. Calentador de gas natural de 200lts 7. Acceso a planta alta (escaleras) Madera de okume en puerta principal Escalereas madera de enciino Casa club Con Gym Salon uso multiple Area para juegos Te ofrecemos dos propiedades una con cocina clara y la otra cocina oscura. EasyBroker ID: EB-MM4257

3 **4** **292.00** **2**

DATOS DEL VENDEDOR

Nombre: Fannyasterismo@gmail.com

Télefono:2211013442

Correo Electrónico: Fannyasterismo@gmail.com

¡ENCONTRAMOS EL LUGAR PERFECTO PARA TI!

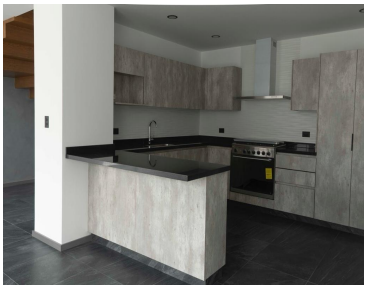

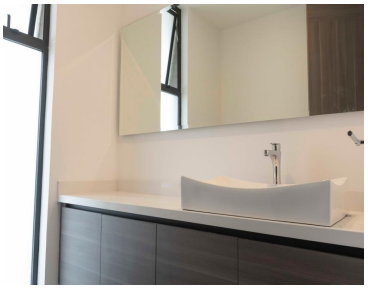
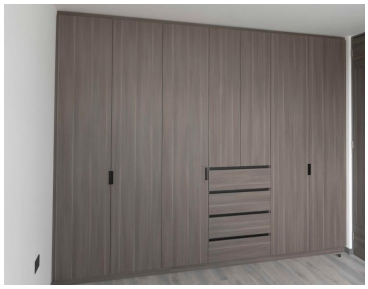
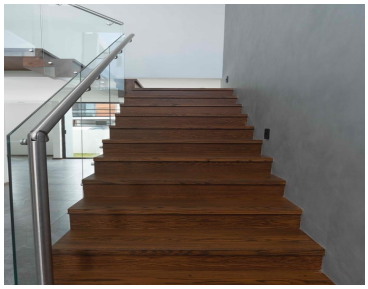
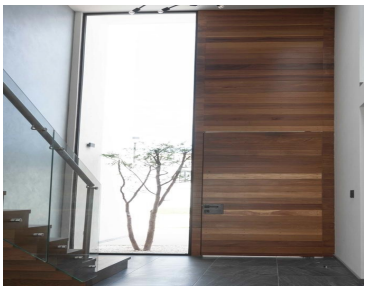

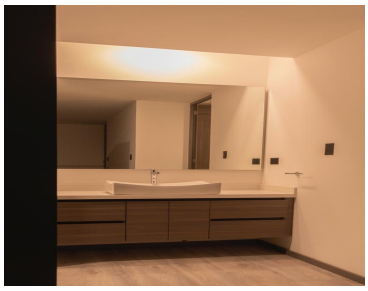

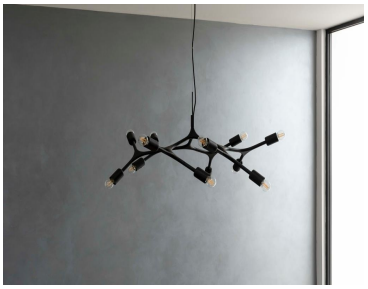
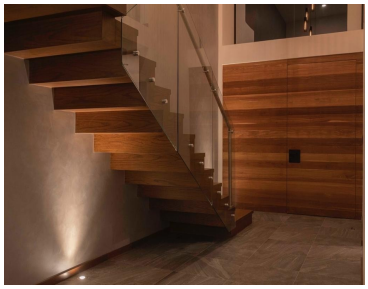

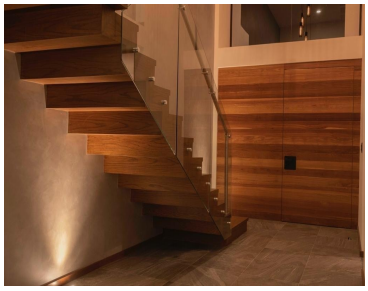

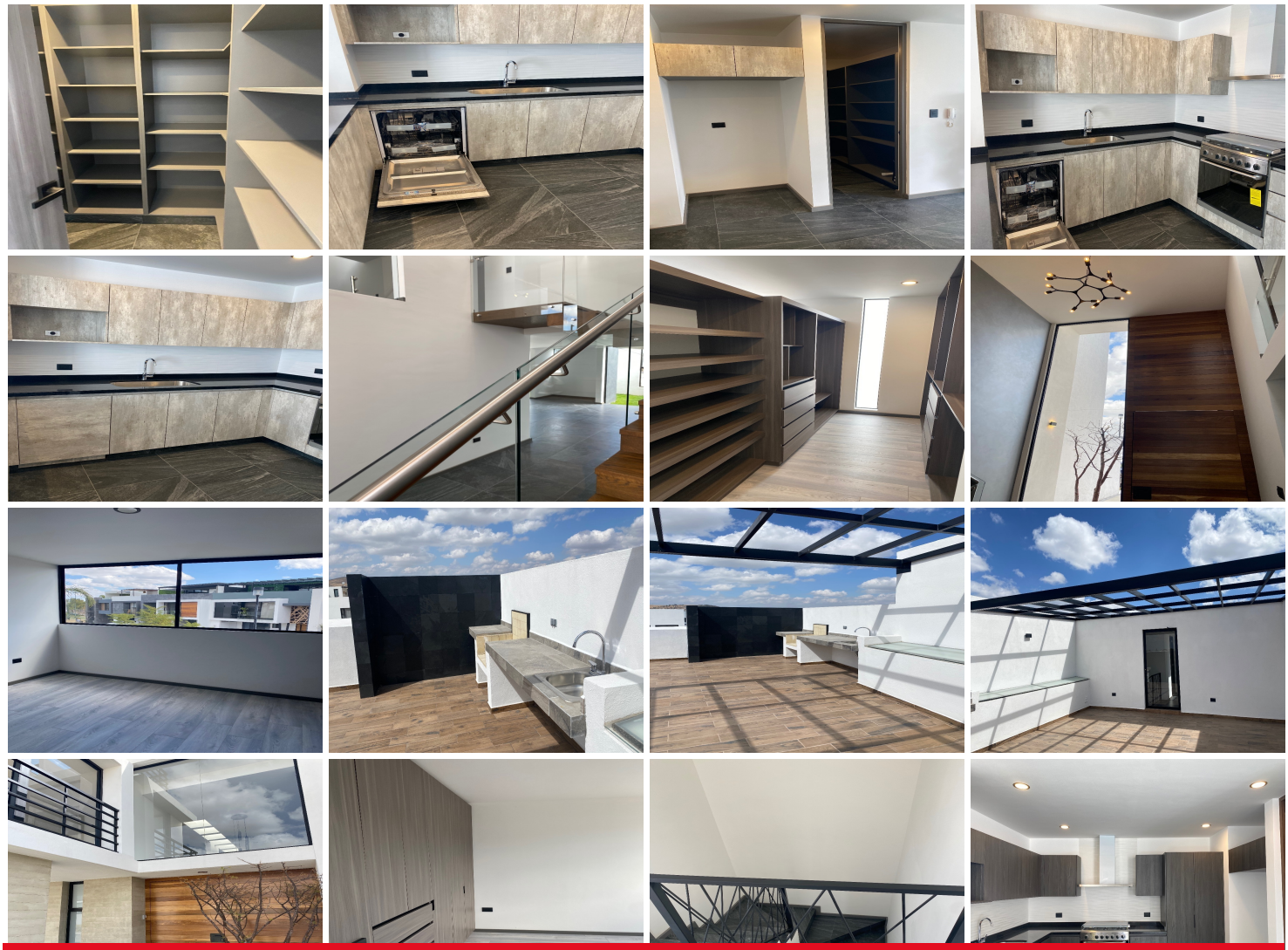

www.pinnmx.com