¡ENCONTRAMOS EL LUGAR PERFECTO PARA TI!

Código: 17661

$ 6,500,000.00 MXN

¡ENCONTRAMOS EL LUGAR PERFECTO PARA TI!

PRE-VENTA DE CASAS EN VILLA COLONIAL

Calle: Col: Villa Colonial,
Tijuana, Baja California

COMENTARIOS DEL VENDEDOR

Aprovecha la preventa de Townhouses ubicadas en Villa colonial. La privada sera integrada por 45 exclusivas viviendas que te brindarán calidad y lujo en tu propio hogar. UPTOWN residencias que lo tienen todo!! A solo 1 minuto del Libramiento Sur. Magníficos acabados, amplios espacios y preciosas vistas en cada una de las casas. Las propiedades se distribuyen de la siguiente manera: • 3 o 4 Recámaras • Balcón en sala/ comedor y recamara secundaria • 3.5 Baños • Sala • Comedor • Cocina con cubierta de cuarzo • Bodega • Cuarto de lavar • Terraza en azotea con acabados • Patio posterior • Estacionamiento para 2 autos con cochera Además de brindarte un espacio único donde empezar a crear tus nuevas memorias, la privada te ofrece las mejores amenidades para garantizarte estilo y confort: • Caseta de seguridad • Acceso controlado • Estacionamiento de visitas • Vialidades con andadores • Vista panorámica • Sanitarios comunes • Asadores • Área de juegos para niños • Área pet friendly Aparta la tuya! Agenda una cita 664 823 4000. EasyBroker ID: EB-KF2025

3 **3** **218.00** **2**

DATOS DEL VENDEDOR

Nombre: salvador@ubiquorealty.com

Télefono:6645068912

Correo Electrónico:salvador@ubiquorealty.com

¡ENCONTRAMOS EL LUGAR PERFECTO PARA TI!

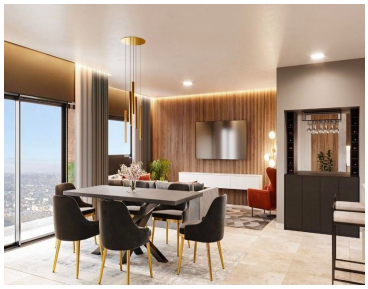

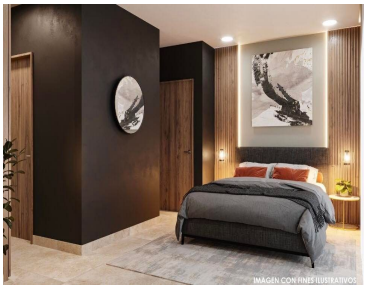

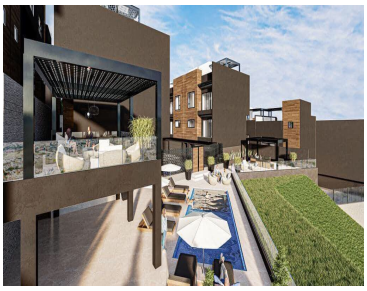
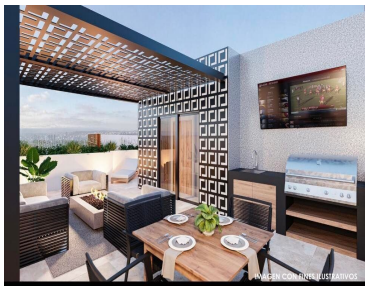

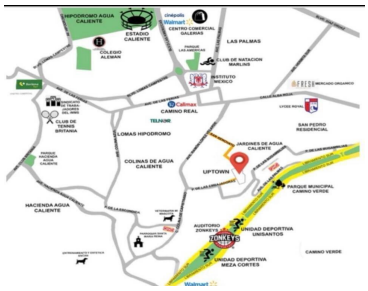

UPTOWN
T-HOUSES HÁBITAT

www.pinnmx.com