PINNMX

¡ENCONTRAMOS EL LUGAR PERFECTO PARA TI!

Código:
17694

$ 274,900.00 MXN

¡ENCONTRAMOS EL LUGAR PERFECTO PARA TI!

PRE-VENTA DE DEPARTAMENTOS EN EL CENTRO

Calle: Col: Zona Centro,
Tijuana, Baja California

COMENTARIOS DEL VENDEDOR

Departamento en la Revu. Desarrollado por Cosmopolitan Group, es el primer complejo arquitéctonico en la ciudad fusionando espacios comerciales, oficinas y departamentos en un solo edificio; manteniendo contacto con el entorno cultural que envuelve la Avenida Revolución. La estratégica ubicación convierte a SIETE en el proyecto ideal donde converge la tradición y la vanguardia, excelente para quienes gustan de un ambiente rodeado del mejor entretenimiento cultural, gastronómico y nocturno. Agenda una cita!!. EasyBroker ID: EB-LY3312

1 **1** **78.00** **1**

DATOS DEL VENDEDOR

Nombre: salvador@ubiquorealty.com

Télefono:6645068912

¡ENCONTRAMOS EL LUGAR PERFECTO PARA TI!

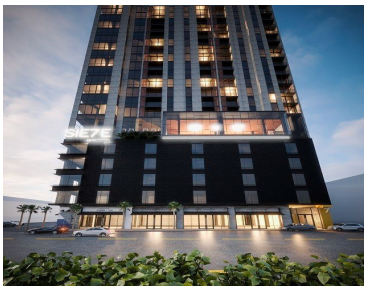

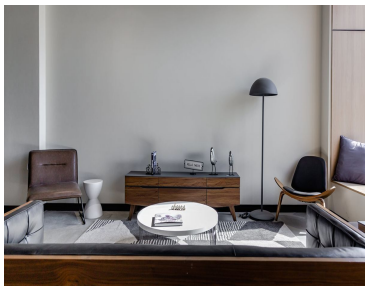

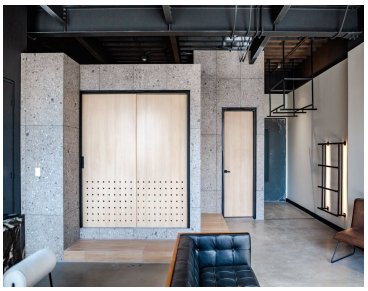
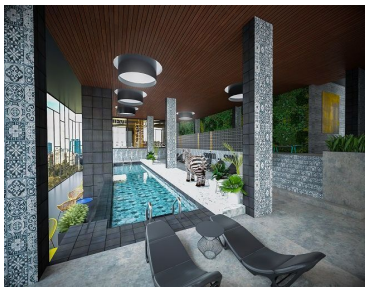

www.pinnmx.com