¡ENCONTRAMOS EL LUGAR PERFECTO PARA TI!

Código:
17744

$ 5,500,000.00 MXN

¡ENCONTRAMOS EL LUGAR PERFECTO PARA TI!

VENTA JARDINES DE SATÉLITE

Calle: Col: Jardines de Satélite,
Naucalpan de Juárez, México

COMENTARIOS DEL VENDEDOR

La casa consta de un nivel. Sala con chimenea, comedor y cocina equipada con lugar para antecomedor. Estudio, sala de tv Tres recamaras. Cada una con clóset y comparten baño completo. Jardín y cochera para dos automóviles. Calle cerrada con vigilancia 24 / 7. Patio de servicio y cuarto de servicio con baño completo. Terreno = 184 m2 Construcción = 142 m2. EasyBroker ID: EB-MM5108

3 **2** **142.00** **2**

DATOS DEL VENDEDOR

Nombre: andresbauca@hotmail.com

Télefono:5537212022

¡ENCONTRAMOS EL LUGAR PERFECTO PARA TI!

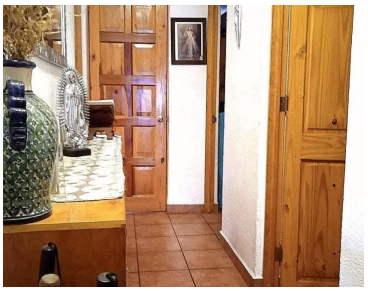

www.pinnmx.com