¡ENCONTRAMOS EL LUGAR PERFECTO PARA TI!

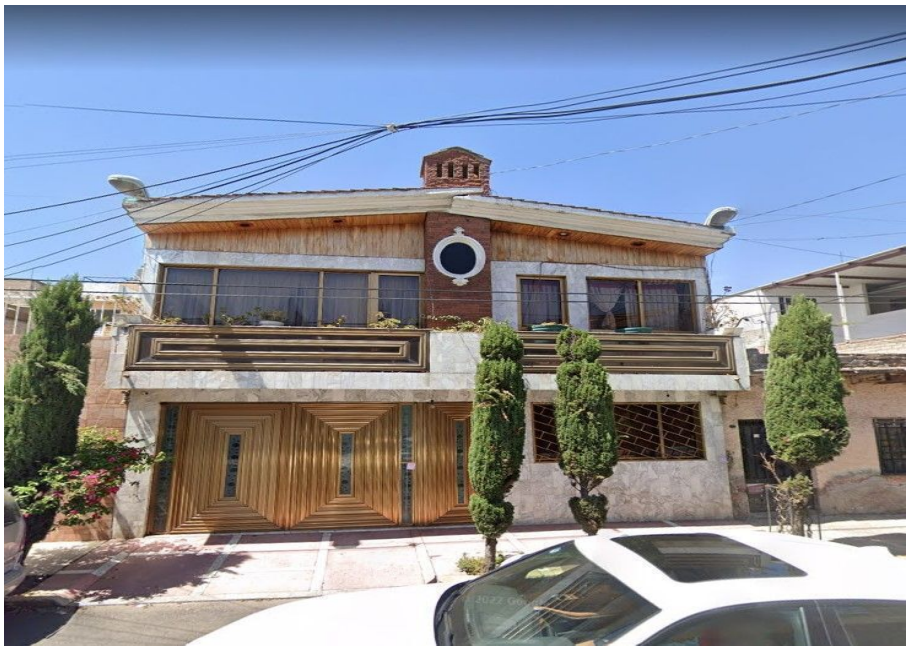

**Código:**
**17790**

**$ 4,500,000.00 MXN**

¡ENCONTRAMOS EL LUGAR PERFECTO PARA TI!

## ¡CASA EN VENTA EN COLONIA MARTIRES DEL RIO!

**Calle:** NORTE 58 **Col:** Ampliación Mártires de Río Blanco, Gustavo A. Madero, Ciudad de México

## COMENTARIOS DEL VENDEDOR

CASA EN VENTA CON CESIÓN DE DERECHOS LITIGIOSOS DE BANCO, CONSTA DE 250 MTS2 DE TERRENO, Y SE DISTRIBUYE EN: 5 RECÁMARAS 3.5 BAÑOS 3 CAJONES DE ESTACIONAMIENTO. SALA Y COMEDOR AMPLIOS. PATIO CON JARDÍN NO SE ACEPTAN CRÉDITOS HIPOTECARIOS. NO SE PIDEN ANTICIPOS, NI APARTADOS. DAMOS ACCESO AL EXPEDIENTE. ADQUIERE UNA PROPIEDAD POR DEBAJO DEL VALOR COMERCIAL CON UN PROCESO SEGURO. EasyBroker ID: EB-LZ5398

**5** **3** **0.00**

## DATOS DEL VENDEDOR

a.delafuente@integrainversiones.com

**Télefono:**5583236860

**ónico:**a.delafuente@integrainversiones.com

¡ENCONTRAMOS EL LUGAR PERFECTO PARA TI!

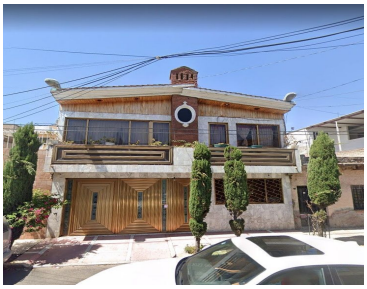

www.pinnmx.com