¡ENCONTRAMOS EL LUGAR PERFECTO PARA TI!

Código: 17791

$ 3,150,000.00 MXN

¡ENCONTRAMOS EL LUGAR PERFECTO PARA TI!

¡DEPARTAMENTO EN VENTA CERCA DE SATELITE!

Calle: 16 DE SEPTIEMBRE **Col:** San Lucas Tepetlacalco, Tlalnepantla de Baz, México

COMENTARIOS DEL VENDEDOR

DEPARTAMENTO EN VENTA CON CESIÓN DE DERECHOS LITIGIOSOS BANCARIO CON 100 MTS2, Y SE DISTRIBUYEN EN: 2 RECAMARAS 2 BAÑOS 2 CAJONES DE ESTACIONAMIENTO. AREA DE LAVADO SALA Y COMEDOR AMPLIOS. NO SE ACEPTAN CRÉDITOS HIPOTECARIOS. NO SE PIDEN APARTADOS, NI ANTICIPOS. DAMOS ACCESO AL EXPEDIENTE. ADQUIERE UNA PROPIEDAD POR DEBAJO DEL VALOR COMERCIAL CON UN PROCESO SEGURO. EasyBroker ID: EB-LZ5749

2 2 0.00 2

DATOS DEL VENDEDOR

Nombre: a.delafuente@integrainversiones.com

Télefono:5583236860

Correo Electrónico:a.delafuente@integrainversiones.com

¡ENCONTRAMOS EL LUGAR PERFECTO PARA TI!

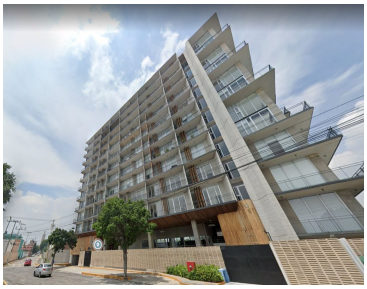
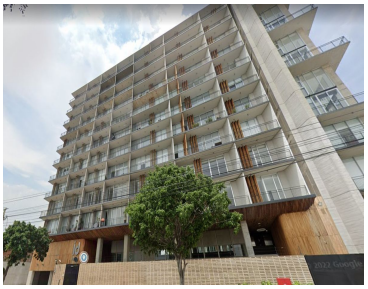

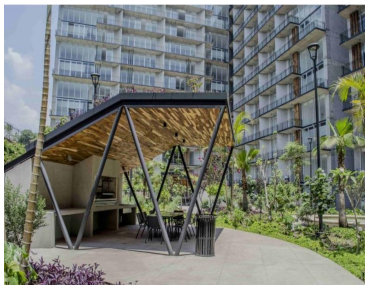
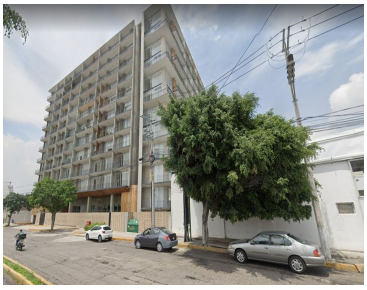

www.pinnmx.com