¡ENCONTRAMOS EL LUGAR PERFECTO PARA TI!

Código:
17834

$ 5,000,000.00 MXN

¡ENCONTRAMOS EL LUGAR PERFECTO PARA TI!

CASA en Venta PASESOS DE TAXQUEÑA / CAMPESTRE CHURUBUSCO Coyoacán

Calle: paseo de la luz **Col:** Paseos de Taxqueña,
Coyoacán, Ciudad de México

COMENTARIOS DEL VENDEDOR

¡¡¡ EXCELENTE OPORTUNIDAD DE INVERSIÓN!!! Casa en venta con CESIÓN DE DERECHOS LITIGIOSOS ante Notario Público. Sólo pago con recursos propios y NO se aceptan créditos hipotecarios. Somos la mejor opción, ofreciendo la claridad absoluta en cada una de las propiedades. Haz crecer tu inversión o patrimonio con el instrumento mejor valorado a un precio por debajo del mercado. EasyBroker ID: EB-LA0330

4 **3** **0.00** **3**

DATOS DEL VENDEDOR

Nombre: a.delafuente@integrainversiones.com

Télefono:5583236860

Correo Electrónico:a.delafuente@integrainversiones.com

¡ENCONTRAMOS EL LUGAR PERFECTO PARA TI!

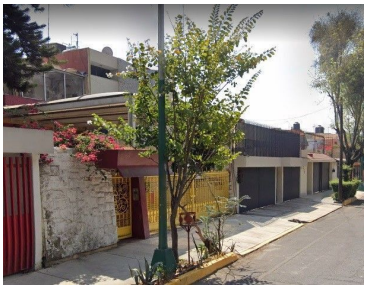
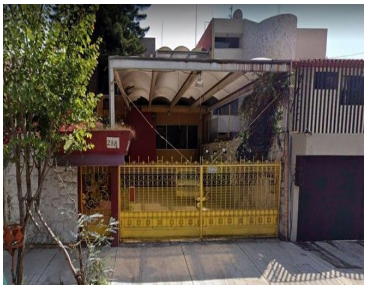

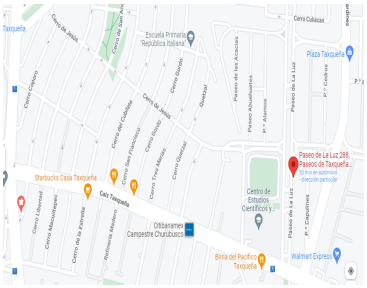

www.pinnmx.com