¡ENCONTRAMOS EL LUGAR PERFECTO PARA TI!

Código: 17890

$ 1,850,000.00 MXN

¡ENCONTRAMOS EL LUGAR PERFECTO PARA TI!

Comodisima casa en venta, Seccion Parques Izcalli

Calle: Col: Sección Parques,
Cuautitlán Izcalli, México

COMENTARIOS DEL VENDEDOR

Casa con magnífica ubicación, a dos calles de avenida principal, escuelas, parque y centros comerciales. Estacionamiento techado, cuenta con estudio en planta baja, ampliación de una recámara. Tiene un patio trasero muy grande, ideal para remodelar a tu gusto. EasyBroker ID: EB-LM7404

3 **1** **79.00** **1**

DATOS DEL VENDEDOR

Nombre: braunbienesraices@gmail.com

Télefono:5553797979

Correo Electrónico:braunbienesraices@gmail.com

¡ENCONTRAMOS EL LUGAR PERFECTO PARA TI!

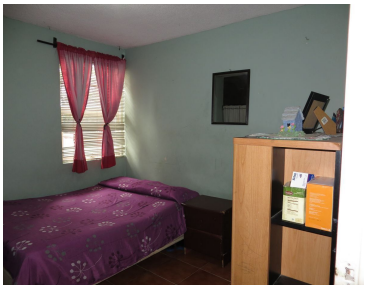
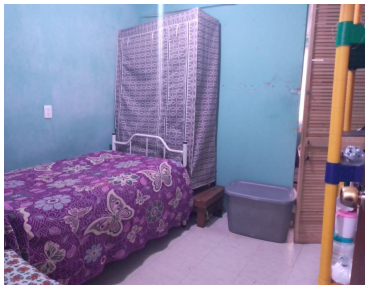

www.pinnmx.com