PINNMX

¡ENCONTRAMOS EL LUGAR PERFECTO PARA TI!

Código: 17900

$ 1,690,000.00 MXN

¡ENCONTRAMOS EL LUGAR PERFECTO PARA TI!

Venta Casa Club de Golf Hacienda, Atizapán de Zaragoza

Calle: Col: Club de Golf Hacienda,
Atizapán de Zaragoza, México

COMENTARIOS DEL VENDEDOR

Majestuosa residencia estilo clásico, varias terrazas con una hermosa vista al campo de golf, amplio recibidor con medio baño de visitas, las recamaras brindan comodidad ya que cuentan con amplio vestidor. Sala comedor con gran iluminación que nos brinda un gran espacio en todos los rincones, cocina perfecta para su estilo con espacios múltiples y espacio para antecomedor. Bonito salón de usos múltiples y sala de T.V. para disfrutar con la familia. Jardín extra grande ideal para reuniones. Calle con acceso controlado y vigilancia 24 horas. EasyBroker ID: EB-FP0286

4 **3** **1150.00** **4**

DATOS DEL VENDEDOR

Nombre: braunbienesraices@gmail.com

Télefono:5553797979

Correo Electrónico:braunbienesraices@gmail.com

¡ENCONTRAMOS EL LUGAR PERFECTO PARA TI!

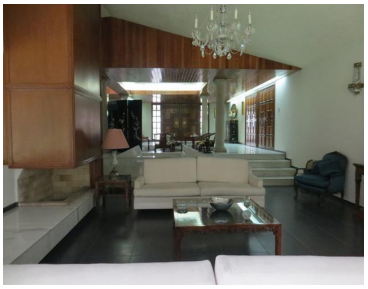

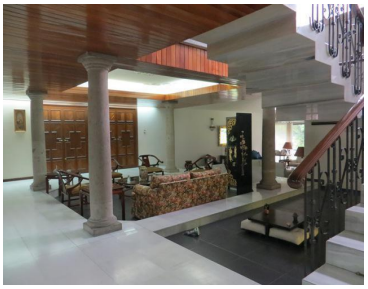

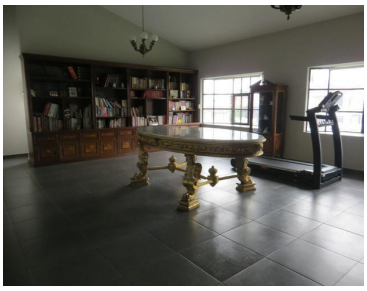

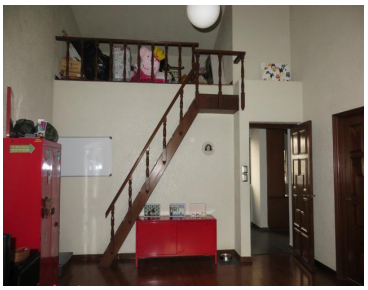

www.pinnmx.com