¡ENCONTRAMOS EL LUGAR PERFECTO PARA TI!

Código: 17923

$ 130,000.00 MXN

¡ENCONTRAMOS EL LUGAR PERFECTO PARA TI!

Renta de propiedad de 3,000 m2 con galera de 1,000 m2

Calle: domicilio conocido **Col:** Jardines del Grijalva,
Chiapa de Corzo, Chiapas

COMENTARIOS DEL VENDEDOR

Se renta propiedad de 3,000 m2. con galera de 1000 metros cuadrados. Caseta de vigilancia Transformador de 45 kw Energía Bifásica Iluminación industrial Bodega de herramientas de 30 mts 2 Barda perimetral de 3.5 metros de altura con corsetina 1000 metros de galera Portón de 12 metros 2 oficinas con baños y vestidor ***disponibilidad y Precios sujetos a cambios sin previo aviso. EasyBroker ID: EB-MM6354

0 **0** **1000.00**

DATOS DEL VENDEDOR

Nombre: gcreavit@gmail.com

Télefono:9616396827

Correo Electrónico:gcreavit@gmail.com

¡ENCONTRAMOS EL LUGAR PERFECTO PARA TI!

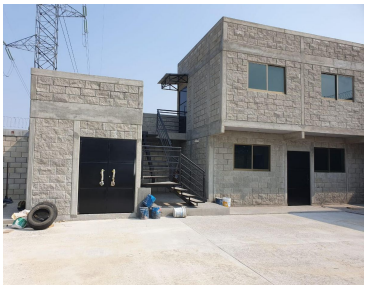

www.pinnmx.com