¡ENCONTRAMOS EL LUGAR PERFECTO PARA TI!

Código: 17963

$ 120,000.00 MXN

¡ENCONTRAMOS EL LUGAR PERFECTO PARA TI!

DEPARTAMENTOS EN VENTA - Col. Abasolo

Calle: Vicente Guerrero **Col:** Mariano Abasolo,
Mexicali, Baja California

COMENTARIOS DEL VENDEDOR

DEPARTAMENTOS A LA VENTA en Col. Abasolo, Mexicali, B.C. Ubicados en zona Nororiente de la Ciudad, cercano al Aeropuerto de la Ciudad y Zona Dorada. Se trata de una área que se encuentra actualmente en urbanización debido a las ampliaciones en las carreteras que dirigen al Aeropuerto y hacia Islas Agrarias (Ejido Algodones), recientemente se acaba de ampliar la carretera Abasolo que es el acceso principal a esta Colonia por esto y más es una excelente OPORTUNIDAD de INVERSIÓN, para personas con visión de negocio como Usted! Descripción: - Terreno en esquina - Superficie de 416 m2 - Construcción total de 136.5 m2 - Bardas propias - Tres (3) departamentos de una planta - Cada uno cuenta con una (1) recámara, baño completo y área de cocina. - Departamentos equipados con a/c - Terreno adoquinado - Circuito cerrado de cámaras - Estacionamiento para 4-5 autos Pida su cita o llame para mas información. EasyBroker ID: EB-MF0362

3 **3** **136.50** **5**

DATOS DEL VENDEDOR

Nombre: info@domco.mx

Télefono:6865683893

Correo Electrónico:info@domco.mx

¡ENCONTRAMOS EL LUGAR PERFECTO PARA TI!

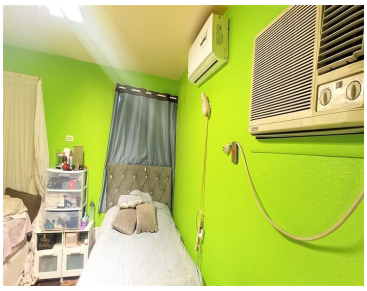
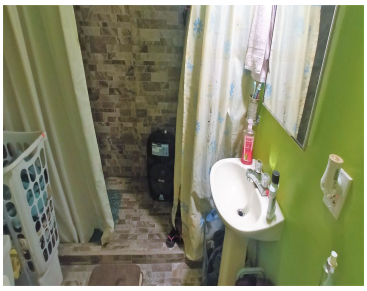

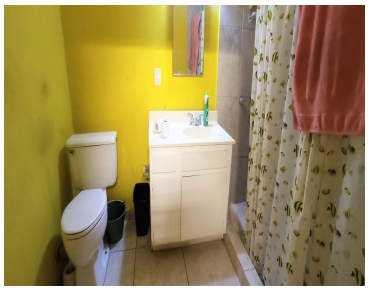

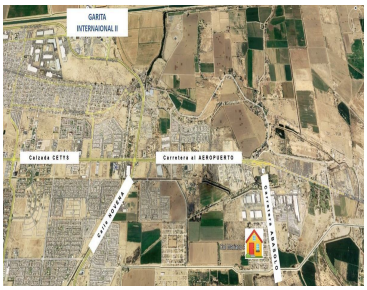

www.pinnmx.com