¡ENCONTRAMOS EL LUGAR PERFECTO PARA TI!

Código: 17984

$ 16,592,468.75 MXN

¡ENCONTRAMOS EL LUGAR PERFECTO PARA TI!

DEPARTAMENTO EN VENTA EN CANCÚN

Calle: Col: Puerto Morelos,
Puerto Morelos, Quintana Roo

COMENTARIOS DEL VENDEDOR

Hermosos departamento frente a la majestuosa marina de Puerto Cancún. Todas las unidades cuentan con finos acabados de lujo, cancelería y cocina integral. Con todas las amenidades para que vivas una experiencia única. - Sala. - Terraza. - Cocina. - Comedor. - Sala de TV. - Cuarto de servicio con baño. - Área de servicio. EasyBroker ID: EB-MM5780

3 **3** **217.25** **1**

DATOS DEL VENDEDOR

Nombre: marybelcabrera@hotmail.com

Télefono:5635416683

Correo Electrónico:marybelcabrera@hotmail.com

¡ENCONTRAMOS EL LUGAR PERFECTO PARA TI!

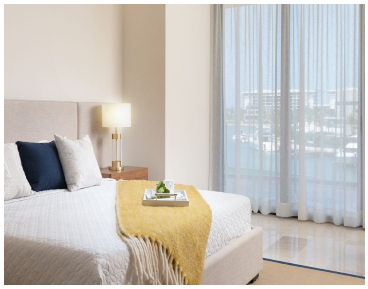
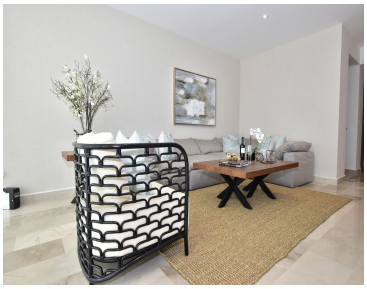

www.pinnmx.com