PINNMX

¡ENCONTRAMOS EL LUGAR PERFECTO PARA TI!

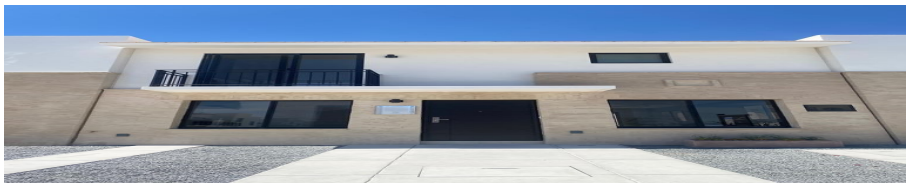

Código: 18050

$ 2,628,262.00 MXN

¡ENCONTRAMOS EL LUGAR PERFECTO PARA TI!

Casa Venta en Zákia

Calle: Col: Zákia,
El Marqués, Querétaro

COMENTARIOS DEL VENDEDOR

Aprovecha! Venta de Casa VIVE COMO SIEMPRE HAS QUERIDO Fusiona los aciertos de las más grandes desarrolladoras del bajío y los pone en un solo lugar. La suma de experiencia ha generado un proyecto único que respalda tu inversión y asegura una gran plusvalía. Casas y departamentos con diseño contemporáneo del prestigioso despacho Artigas Arquitectos, ubicado estratégicamente para vivir con la tranquilidad de tener un patrimonio digno para tu familia Cada espacio está diseñado para disfrutar de la comodidad y poder crear una inversión segura. Características. Modelo FRAGA PLANTA BAJA *Sala / Comedor *Cocina integral *Estudio *Área de lavado *Medio baño *Jardín posterior * Estacionamiento para dos autos PLANTA ALTA (Aumenta el precio) *Recamara principal con baño y walk in closet *Dos recámaras secundarias * 1 Baño compartido completo Amenidades. *Alberca *Terraza *Chapoteadero * Zona de juegos *Piñatero *Casa Club. EasyBroker ID: EB-JT3111

3 **2** **110.00** **2**

DATOS DEL VENDEDOR

bre: lezgoinmobiliaria@gmail.com

Télefono:4421612994

ectrónico:lezgoinmobiliaria@gmail.com

¡ENCONTRAMOS EL LUGAR PERFECTO PARA TI!

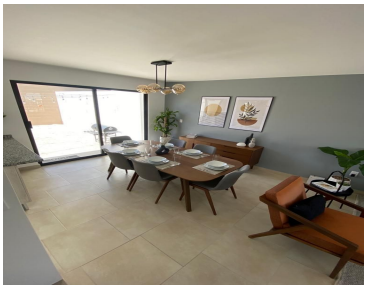

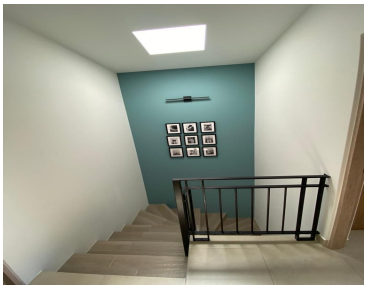

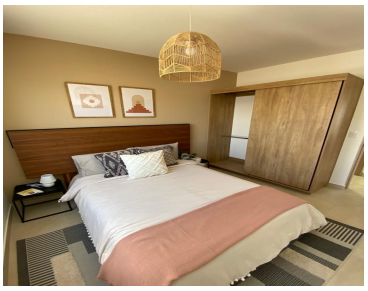

www.pinnmx.com