¡ENCONTRAMOS EL LUGAR PERFECTO PARA TI!

Código:
18140

$ 10,280,000.00 MXN

¡ENCONTRAMOS EL LUGAR PERFECTO PARA TI!

PROPIEDAD EN ZONA ESMERALDA

Calle: Col: Bosque Esmeralda,
Atizapán de Zaragoza, México

COMENTARIOS DEL VENDEDOR

La casa consta de dos niveles. En la planta baja sala y comedor con salida al jardín. Cocina equipada con mesa isla y dos medios baños de visitas. En la planta alta tres recamaras. Cada una con vestidor y baño completo. Jardín, bodega y cochera para tres automóviles. Fraccionamiento privado con vigilancia 24 / 7. Patio de servicio y cuarto de servicio con baño completo. EasyBroker ID: EB-LY5786

3 **4** **360.00** **3**

DATOS DEL VENDEDOR

Nombre: andresbauca@hotmail.com

Télefono:5537212022

Correo Electrónico:andresbauca@hotmail.com

¡ENCONTRAMOS EL LUGAR PERFECTO PARA TI!

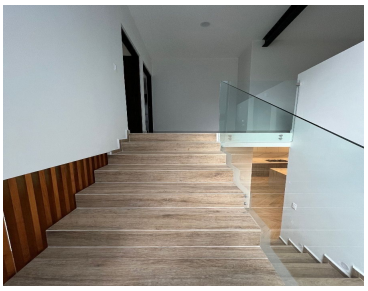

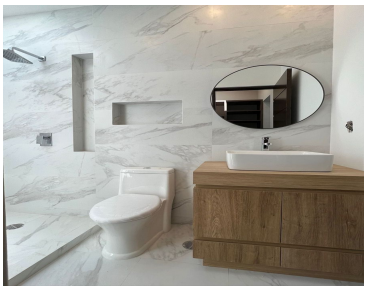
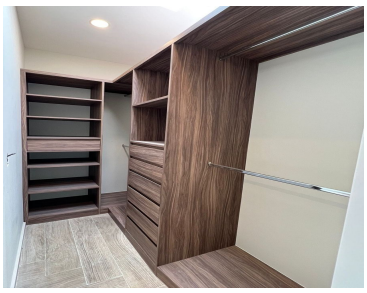

www.pinnmx.com