¡ENCONTRAMOS EL LUGAR PERFECTO PARA TI!

Código: 18229

$ 60,000.00 MXN

¡ENCONTRAMOS EL LUGAR PERFECTO PARA TI!

PROPIEDAD EN SATÉLITE

Calle: Col: Ciudad Satélite,
Naucalpan de Juárez, México

COMENTARIOS DEL VENDEDOR

La casa consta de dos niveles. En la planta baja. Recibidor, sala y comedor por separado con salida al jardín. Cocina equipada con barra desayunador, alacenas y lugar para antecomedor con salida a la terraza techada y al jardín. Salón de juegos con chimenea y dos medios baños de visitas. En la planta alta. Sala de tv, clóset de blancos y cuatro recamaras. La recamara principal con vestidor y baño completo. Las otras tres recamaras con clóset y baño completo cada una. Jardín de 200 m2, bodega y cochera para cuatro automóviles. Patio de servicio y cuarto de servicio con baño completo. Terreno = 700 m2 Construcción = 460 m2. EasyBroker ID: EB-MJ9365

4 **5** **460.00** **4**

DATOS DEL VENDEDOR

Nombre: andresbauca@hotmail.com

Télefono:5537212022

Correo Electrónico:andresbauca@hotmail.com

¡ENCONTRAMOS EL LUGAR PERFECTO PARA TI!

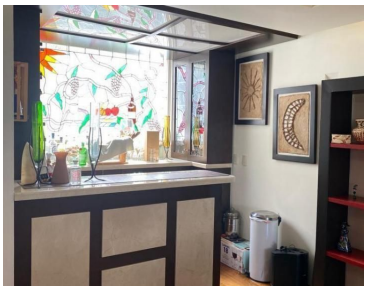

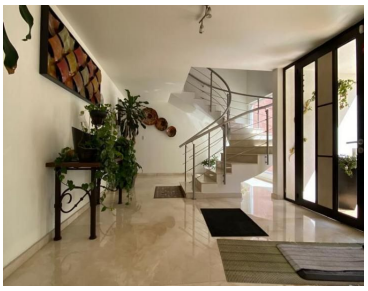

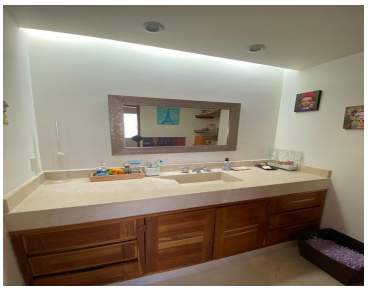
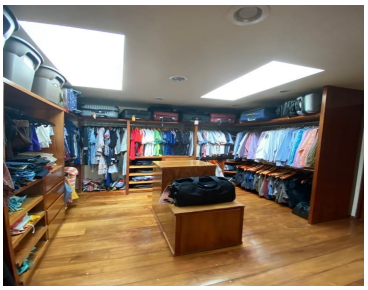
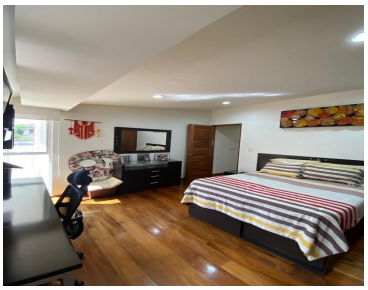

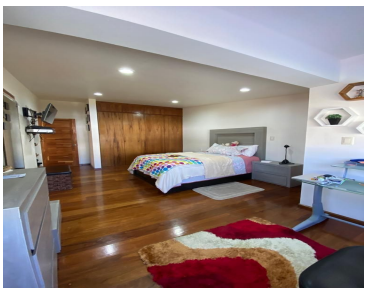

www.pinnmx.com