PINNMX

¡ENCONTRAMOS EL LUGAR PERFECTO PARA TI!

Código:
18322

$ 2,500,000.00 MXN

¡ENCONTRAMOS EL LUGAR PERFECTO PARA TI!

Casa en venta en Naucalpan

Calle: Avenida de las flores **Col:** Loma Linda,
Naucalpan de Juárez, México

COMENTARIOS DEL VENDEDOR

Esta es una excelente oportunidad de inversión El inmueble cuenta con 240m2 de Terreno, en los cuales se encuentran ubicados 3 departamentos cada uno con las siguientes características: Primer Depto - 2habitaciones - 1 Cocina - 1 sala - 1 estacionamiento - 1 baño completo Segundo Depto - 2habitaciones - 1 Cocina - 1 sala - 1 estancia - 1 estacionamiento - 1 baño completo - 1 patio de servicio Tercer Depto (obra negra-habitable) - 2habitaciones - 1 Cocina - 1 sala - 1 estacionamiento - 1 baño completo La propiedad se encuentra en Lima Linda Naucalpan, con una excelente ubicación geográfica, a tan sólo: A 5 minutos de avenida primero de Mayo A 5 minutos de bancos como BBVA, HSBC, Banorte A 10 minutos de acceso al segundo piso periférico A 10 minutos de autopista Mexico Toluca A 10minutos de Fes Acatlán A 10 minutos de periférico A 10 minutos de Hospital central militar A 15 minutos de Toreo parque central A 15 minutos de Metro Toreo A 20 minutos de Polanco Esta propiedad, NO es aplicable para créditos hipotecarios, únicamente pagó de contado. Todas nuestras operaciones se celebran ante Notario público. Agende su cita y aproveche esta maravillosa oportunidad de inversión, con un retorno inmediato. *Los muebles no aplican en la venta de la casa *El precio de venta no incluye gastos de escrituración. EasyBroker ID: EB-GI1420

7 3 0.00 3

DATOS DEL VENDEDOR

Nombre: pablo.vazquez@alvahe.com.mx

Télefono:5510854018

Correo Electrónico:pablo.vazquez@alvahe.com.mx

¡ENCONTRAMOS EL LUGAR PERFECTO PARA TI!

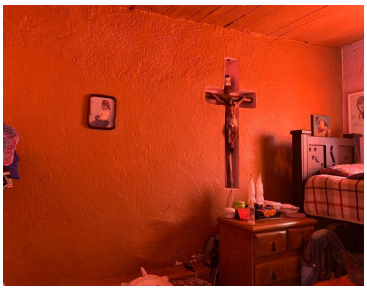

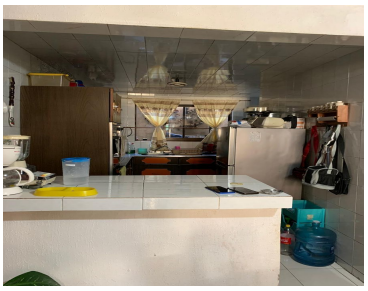

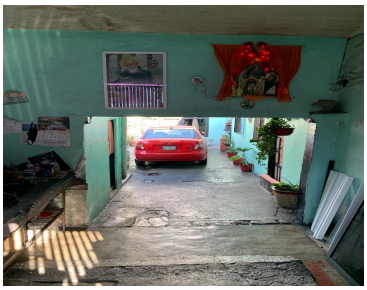

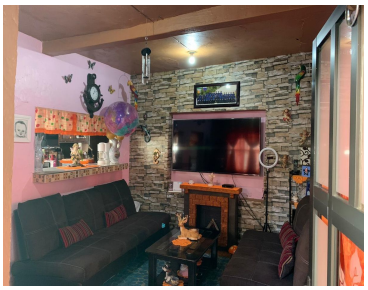
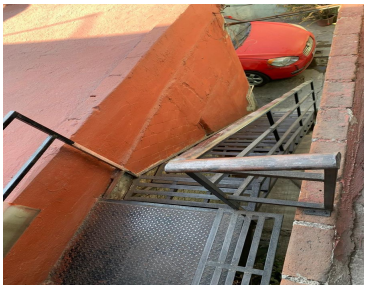

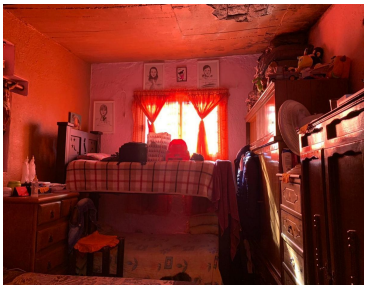

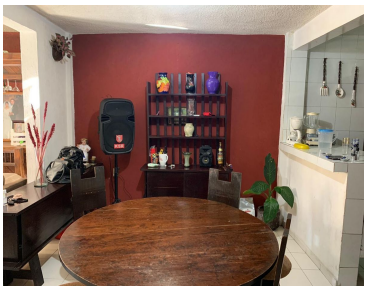

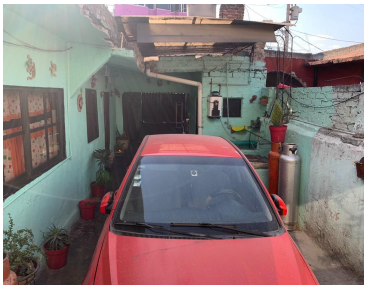

www.pinnmx.com