¡ENCONTRAMOS EL LUGAR PERFECTO PARA TI!

Código:
18366

$ 7,300,000.00 MXN

¡ENCONTRAMOS EL LUGAR PERFECTO PARA TI!

Casa en Venta en Condominio. Zona Esmeralda

Calle: Lago Garda **Col:** Bosque Esmeralda,
Atizapán de Zaragoza, México

COMENTARIOS DEL VENDEDOR

Linda Casa en el Fraccionamiento REVA con seguridad las 24 horas. PLANTA BAJA -Recibidor -Sala -Comedor -Cocina (Equipo de calidad con cubierta de granito) -Medio baño de visitas PRIMER PISO -3 recamaras cada una con baño completo. SEGUNDO PISO -Cuarto de TV -Roofgarden con hermosa vista - Cuarto de lavado - Cuarto de servicio con baño - Estudio o cuarto de juegos Hidroneumático -3 Lugares de estacionamiento -Jardín -Seguridad 24/7. EasyBroker ID: EB-MM8157

3 **4** **204.00** **3**

DATOS DEL VENDEDOR

Nombre: alfredo.monjaraz@businessproperty.com.mx

Télefono:5578120432

Correo Electrónico:alfredo.monjaraz@businessproperty.com.mx

¡ENCONTRAMOS EL LUGAR PERFECTO PARA TI!

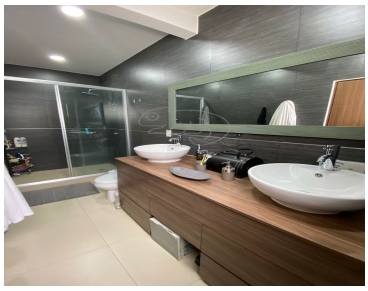

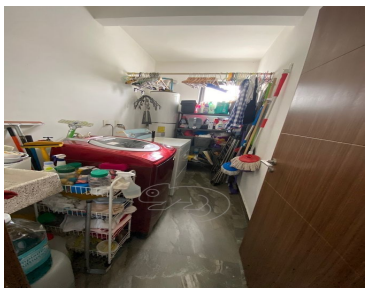

www.pinnmx.com