¡ENCONTRAMOS EL LUGAR PERFECTO PARA TI!

Código: 18476

$ 7,664,000.00 MXN

¡ENCONTRAMOS EL LUGAR PERFECTO PARA TI!

Casa en venta Privada Tamara zona Country norte de Merida

Calle: Col: Chablekal,
Mérida, Yucatán

COMENTARIOS DEL VENDEDOR

Casa en Privada zona Country con amenidades, cancha de padel y alberca. TAMARA es el residencial mas exitoso en ventas de Merida y donde todos quieren vivir o invertir, derivado del gran resultado en su desarrollo. Es una comunidad residencial que plantea el lugar perfecto en el cual construir un estilo de vida armónico, integral y equilibrado en todas sus dimensiones junto con tu familia. Un desarrollo dotado de un urbanismo orgánico, que privilegia la seguridad, la convivencia y el uso cotidiano de amenidades del mas alto nivel para cada etapa de vida. Ubicación privilegiada, en la misma zona del Yucatán Country Club, La Universidad Anáhuac, Madison y a tan solo 20 minutos de la playa. LOTE 188 -4 Recamaras equipadas con baños completos y closet vestidor -Cocina integral equipada -Sala -Comedor -Medio baño visitas -Alberca -Jardín -Garaje para 4 autos, 2 de ellos techados. AMENIDADES -Recepción -Terraza -Salón de usos múltiples -Bar -Biblioteca -Coworking -Juice Bar -Gimnasio multitraining -Jacuzzi -Ludoteca -Pista de jogging -Cancha de tenis -Cancha de pádel -Alberca y chapoteadero -Canal de nado -Áreas verdes PARQUES RECREATIVOS -Parques de Lectura -Aqua parque -Parque con gimnasio al aire libre, canchas de Fut y Pádel -Parque de mascotas -Parque Zen -Parque de recreación y asaderos. -Green Park Contara también con la mayor área comercial y de conveniencia de toda zona a la puerta del desarrollo, para nuestra comodidad. Apartado $ 50,000 Enganche: 30% Entrega: Octubre 2022. EasyBroker ID: EB-MM9113

4 **4** **350.00** **4**

DATOS DEL VENDEDOR

Nombre: hola@inmuebleshogar.com

Télefono:+529999058544

Correo Electrónico:hola@inmuebleshogar.com

¡ENCONTRAMOS EL LUGAR PERFECTO PARA TI!

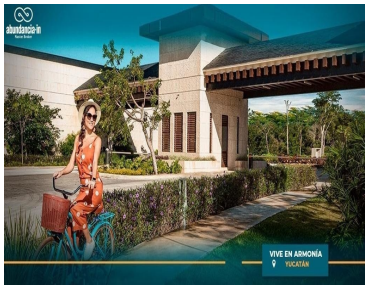

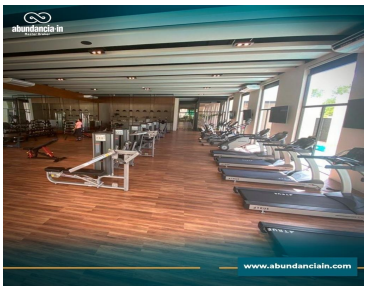

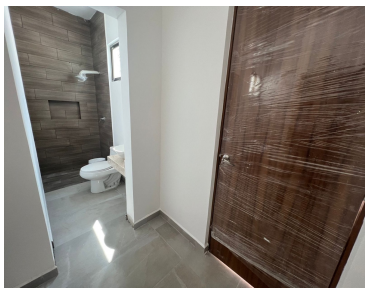

www.pinnmx.com