¡ENCONTRAMOS EL LUGAR PERFECTO PARA TI!

Código: 18642

$ 14,000,000.00 MXN

¡ENCONTRAMOS EL LUGAR PERFECTO PARA TI!

VENTA CASA EN AVANDARO VALLE DE BRAVO

Calle: Vega del Valle **Col:** Avándaro,
Valle de Bravo, México

COMENTARIOS DEL VENDEDOR

Exelente casa hogareña Super bien ubicada, en una de los condominios más tranquilos en la zona Avandaro, donde el lujo del lugar es la naturaleza y podrás realizar diversas actividades, como , correr al aire libre y disfrutar a tan sólo tres minutos del velo de novia club de golf y la zona comercial Avandaro,. Esta hermosa casa cuenta con doble altura en techos excelentes acabados estilo contemporáneo terraza techada con alberca cocina comedor asador cinco recámaras cinco baños y un increíble jardín amplio se encuentra sé mi amuéblala. Contáctame. EasyBroker ID: EB-KC2189

5 **5** **350.00** **3**

DATOS DEL VENDEDOR

Nombre: librevallemx@gmail.com

Télefono:7122397795

Correo Electrónico:librevallemx@gmail.com

¡ENCONTRAMOS EL LUGAR PERFECTO PARA TI!

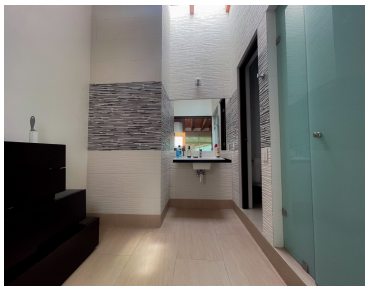

www.pinnmx.com