¡ENCONTRAMOS EL LUGAR PERFECTO PARA TI!

Código:
18860

$ 7,000.00 MXN

¡ENCONTRAMOS EL LUGAR PERFECTO PARA TI!

DEPARTAMENTO AMUEBLADO EN RENTA A SOLO UNAS CUADRAS DE TEXCOCO CENTRO

Calle: Gonzales Ortega **Col:** Texcoco de Mora Centro,
Texcoco, México

COMENTARIOS DEL VENDEDOR

Departamento amueblado en primer piso, ubicado en calle Gonzales Ortega, a tan solo unas cuadras del centro de Texcoco. Cuenta con: Espacio sala, comedor Área de lavado Cocina equipada 1 medio baño que le da servicio al área común 2 amplias habitaciones con closets 1 baño completo que le da servicio a ambas habitaciones. Carga de gas estacionario $7,000/mes. EasyBroker ID: EB-MN0595

2 **1** **120.00**

DATOS DEL VENDEDOR

Nombre: hola@inteligenciain.com

Télefono:5534005320

Correo Electrónico:hola@inteligenciain.com

¡ENCONTRAMOS EL LUGAR PERFECTO PARA TI!

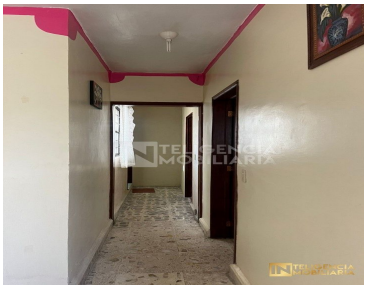

www.pinnmx.com