PINNMX

¡ENCONTRAMOS EL LUGAR PERFECTO PARA TI!

Código:
18865

$ 29,000.00 MXN

¡ENCONTRAMOS EL LUGAR PERFECTO PARA TI!

CASA EN RENTA EN ERMITA

Calle: Juan Palacios **Col:** Ermita,
Benito Juárez, Ciudad de México

COMENTARIOS DEL VENDEDOR

Fabulosa casa recién remodelada, cuenta con 3 habitaciones bastante amplias cada una de ellas, cuenta con cuarto de televisión, sala y comedor, estos tres espacios al igual que los cuartos están muy bien distribuidos. La cocina integral conecta con el patio de servicio techado el cual te lleva tanto al roof garden cómo la tercera recámara. EasyBroker ID: EB-MN0503

3 **2** **185.00** **1**

DATOS DEL VENDEDOR

mbre: sk.kontacto@gmail.com

Télefono:5538691010

Electrónico:sk.kontacto@gmail.com
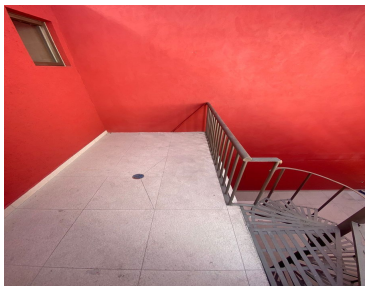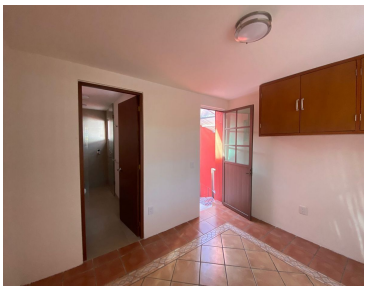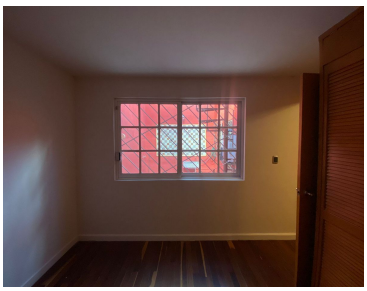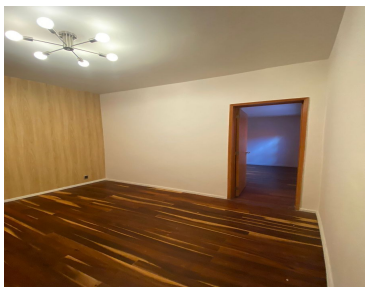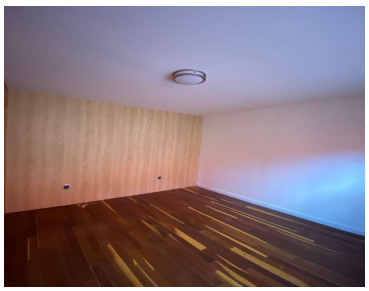
¡ENCONTRAMOS EL LUGAR PERFECTO PARA TI!