PINNMX

¡ENCONTRAMOS EL LUGAR PERFECTO PARA TI!

Código:
18873

$ 2,399,000.00 MXN

¡ENCONTRAMOS EL LUGAR PERFECTO PARA TI!

Casa de 2 plantas en privada Novenna

Calle: Col: Mérida Centro,
Mérida, Yucatán

COMENTARIOS DEL VENDEDOR

Exclusivo desarrollo de 9 residencias, rodeado de servicios como: Hospitales Escuelas Centros Comerciales. EasyBroker ID: EB-MN5429

3 **4** **153.34** **2**

DATOS DEL VENDEDOR

nbre: maridiazm90@hotmail.com

Télefono:+529993953535

lectrónico:maridiazm90@hotmail.com

¡ENCONTRAMOS EL LUGAR PERFECTO PARA TI!

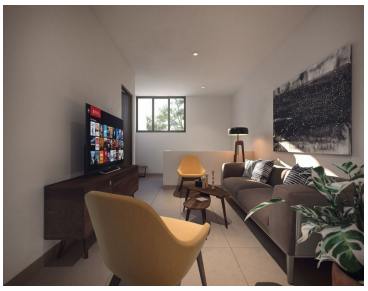

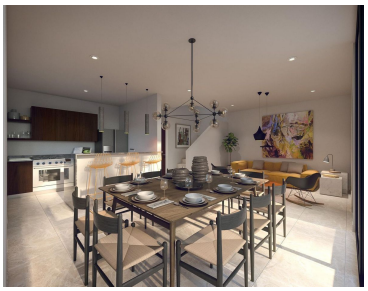

www.pinnmx.com