PINNMX

¡ENCONTRAMOS EL LUGAR PERFECTO PARA TI!

Código:
19146

$ 1,250,000.00 MXN

¡ENCONTRAMOS EL LUGAR PERFECTO PARA TI!

Venta de Departamento en Chuburná se entrega casa equipada en Merida

Calle: 14 54 **Col:** Felipe Carrillo Puerto Nte,
Mérida, Yucatán

COMENTARIOS DEL VENDEDOR

Chuburná de Hidalgo tiene accesibilidad a diferentes puntos de la ciudad como Italian Coffee, Oxxo, Tecnológico, gasolinera, Walmart, Academia de Tenis, Dunosusa, Super Willys, Primaria, Mercado de Chuburná, IMSS, Farmacia YZA, entre otros. MODELO J precio de $1,420,000 68.06 mts 2 - 1 Recamara con closet vestidor - 1 baño completo - Cocina - Sala - Comedor - Áreas verdes - Estacionamiento MODELO C precio de $1,250,000 52.76 mts2 - 1 recamara con closet vestidor - 1 baño completo - Cocina - Sala - Comedor - Balcones - Estacionamiento MODELO D precio de $1,820,000 88.62 mts2 - 2 recamaras con closet vestidor - 2 baños completos - 1 medio baño - Cocina - Sala de tv - Comedor - Terraza - Closet de lavado - Estacionamiento Equipamiento · Incluye cocina vestida con gavetas y repisas inferior y superior (como en render), estufa eléctrica y refrigerador. · Incluye calentador eléctrico. · Incluye preparaciones de AA. · Área de lavado en azotea con Lavadoras y Secadoras para uso común. · Rooftop con terrazas, pérgolas y barras en áreas sociales de descanso para eventos y reuniones. · Caseta de vigilancia. · Área de recolección de basura. · Portón eléctrico con acceso para cada. · Cuota de mantenimiento $600. · Incluye interfon en cada departamento a la caseta de vigilancia y puerta de acceso. ENTREGA FEB 2023 *Pregunta por el ROI *Créditos: Bancario, infonavit o cofonavit *Los precios y las imágenes publicados en este portal son de referencia y pueden ser modificados en cualquier momento y sin previo aviso. Verificar disponibilidad. Contacto: Jorge Palomeque 999.357.7032 https://wa.link/inap5c. EasyBroker ID: EB-JL9699

1 **1** **52.76** **1**

DATOS DEL VENDEDOR

e: jorgepalomeque@novvarealestate

Télefono:9993359295

rónico:jorgepalomeque@novvarealestate

¡ENCONTRAMOS EL LUGAR PERFECTO PARA TI!

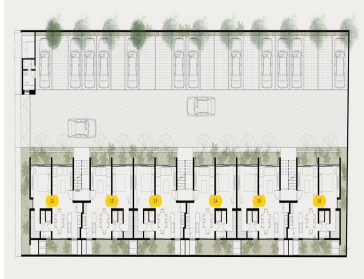
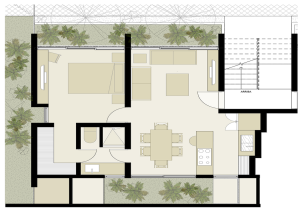

www.pinnmx.com