¡ENCONTRAMOS EL LUGAR PERFECTO PARA TI!

Código:
19178

$ 42,900.00 MXN

¡ENCONTRAMOS EL LUGAR PERFECTO PARA TI!

SE RENTA LOCAL COMERCIAL EN PLAZA ARIA

Calle: conocida **Col:** Belisario Domínguez,
Tuxtla Gutiérrez, Chiapas

COMENTARIOS DEL VENDEDOR

SE RENTA LOCAL MUY AMPLIO EN PLAZA COMERCIAL SOBRE EL BLV BELISARIO DOMINGUEZ CONSTA DE 286 METROS CUADRADOS CUENTA YA CON ACABADOS PLAFON EN TODO TECHO, PISO ,BAÑOS ,COCINA OFICINAS ETC EL PRECIO ES MAS IVA EN CASO DE REQUERIR FACTURA DEL PRECIO BASE SE SUMA EL 7 % CORRESPONDIENTE AL SERVCIO DE AGUA POTABLE, VIGILANCIA LAS 24 HORAS RECOLECCION DE BASURA , MANTENIMIENTO DE AREAS VERDES Y AREAS COMUNES . PLAZO FORZOSO DE 1 AÑO SE OTORGA 1 MES DE GRACIA IDEAL PARA CUALQUIER GIRO. EasyBroker ID: EB-HN6823

0 **0** **286.00** **10**

DATOS DEL VENDEDOR

Nombre: gcreavit@gmail.com

Télefono:9616396827

Correo Electrónico:gcreavit@gmail.com

¡ENCONTRAMOS EL LUGAR PERFECTO PARA TI!

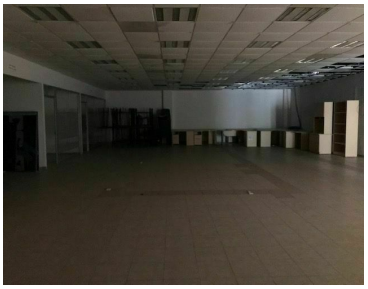

www.pinnmx.com