PINNMX

¡ENCONTRAMOS EL LUGAR PERFECTO PARA TI!

Código:
19399

$ 14,800,000.00 MXN

¡ENCONTRAMOS EL LUGAR PERFECTO PARA TI!

Casa en VENTA en Residencial Tamara (321)

Calle: Col: Chablekal,
Mérida, Yucatán

COMENTARIOS DEL VENDEDOR

TAMARA es el residencial mas exitoso en ventas de Merida y donde todos quieren vivir o invertir, derivado del gran resultado en su desarrollo. Es una comunidad residencial que plantea el lugar perfecto en el cual construir un estilo de vida armónico, integral y equilibrado en todas sus dimensiones junto con tu familia. Un desarrollo dotado de un urbanismo orgánico, que privilegia la seguridad, la convivencia y el uso cotidiano de amenidades del mas alto nivel para cada etapa de vida. Ubicación privilegiada, en la misma zona del Yucatán Country Club, La Universidad Anáhuac, Madison y a tan solo 20 minutos de la playa. DETALLE LOTE 321 Casa Inteligente Terreno: 562 m2 Construcción: 450 m2 4 Estacionamientos, 2 de ellos techados PLANTA BAJA Recibidor Armario Bodega Alacena Cocina con gran isla Comedor Sala Cuarto de lavado Bar Cuarto de servicio con baño completo Recamara con closet vestidor y baño Terraza techada Medio baño Bar para la piscina y jardín Terraza sin techar, piscina y jardín Pasillo de servicio PLANTA ALTA Recamara principal con closet vestidor, doble lavabo y baño 3 recamaras secundarias con closet vestidor y baño cada una. Sala de TV EQUIPAMIENTO Cocina Integral con concepto abierto con Barra e Isla de granito vestida con Gavetas de madera de Cedro, Nogal o Tzalam (a elección del cliente) y equipada con estufa de gas con campana extractora en isla y horno. Baños con canceles de vidrio templado, espejo, mueble de baño y accesorios. Piscina de 9 metros de largo X 3.5 de ancho X 1.60 de profundidad con terminados en Chukum Bar en exterior con barra de granito, tarja y repisas para exterior. Luces led en toda la casa Calentador Cisterna Hidroneumático Biodigestor Ventiladores en recamaras y área social de sala comedor total. 4 Aires acondicionados en recamaras inverter Pasto Sistema de riego Impermeabilizado Tanque de gas estacionario Escalera marina de servicio Cocina y closets vestidos Instalación de gas AMENIDADES Recepción Terraza Salón de usos múltiples Bar Biblioteca Coworking Juice Bar Gimnasio Multitraining Jacuzzi Ludoteca Pista de jogging Cancha de tenis Cancha de pádel Alberca y chapoteadero Canal de nado Áreas verdes PARQUES RECREATIVOS Parques de lectura Aqua parque Parque con gimnasio al aire libre, canchas de fut y pádel Parque de mascotas Parque Zen Parque de recreación y asaderos Green Park CARACTERÍSTICAS Caseta de vigilancia con pluma automática Sistema de circuito cerrado Vigilancia las 24 horas Barda perimetral CONDICIONES DE PAGO Apartado $50,000 Enganche de 30% Fecha de entrega: Junio 2023 *Precio y disponibilidad sujetos a cambio sin previo aviso* *Imágenes únicamente para fines ilustrativos *Solamente se incluye el equipamiento mencionado en la descripción*. EasyBroker ID: EB-KJ0336

6 **6** **450.00** **4**

DATOS DEL VENDEDOR

: contacto@horizonteinmobiliario.com

Télefono:9994538999

ónico:contacto@horizonteinmobiliario.com

¡ENCONTRAMOS EL LUGAR PERFECTO PARA TI!

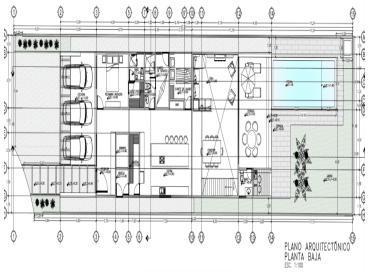

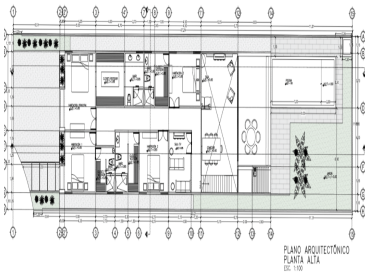

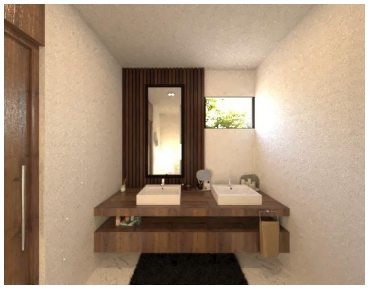

www.pinnmx.com