¡ENCONTRAMOS EL LUGAR PERFECTO PARA TI!

Código:
19423

$ 8,000,000.00 MXN

¡ENCONTRAMOS EL LUGAR PERFECTO PARA TI!

Departamento en venta Parques Polanco, 3 recámaras con balcón

Calle: Lago Alberto **Col:** Granada,
Miguel Hidalgo, Ciudad de México

COMENTARIOS DEL VENDEDOR

Amplio departamento en venta Parques Polanco. Cuenta con 145 metros distribuidos en 3 recámaras, 2 baños completos, sala comedor, cocina abierta y balcón. El edificio cuenta con Sky Lounge, terraza, asadores y ludoteca. Se encuentra ubicado dentro del Complejo Parques Polanco, que cuenta con más de 15.000 mts2 de jardín, juegos infantiles, jardín de mascotas, ludoteca, salón de juegos. Además está anexo al Centro Comercial Parques Polanco, con bancos, supermercado (Walmart), gimnasio (Energy Fitness), salones de belleza, restaurantes, librerías, etc. Nota importante: toda la información y medidas provistas son aproximadas y deberán ratificarse con la documentación pertinente y no compromete contractualmente a nuestra empresa. Los gastos expresados refieren a la última información recabada y deberán confirmarse. Fotografías no vinculantes ni contractuales. El precio publicado no incluye el precio total de los impuestos y contribuciones por pagar, así como los gastos de escrituración. Sin embargo esta información le será entregada oportunamente antes de firmar el contrato de compraventa. Así como la posibilidad de pagar con crédito bancario o con recursos propios. EasyBroker ID: EB-MO0975

3 **2** **145.00** **2**

DATOS DEL VENDEDOR

Nombre: info@brokersnetwork.mx

Télefono:¡Contáctanos!

Correo Electrónico:info@brokersnetwork.mx

¡ENCONTRAMOS EL LUGAR PERFECTO PARA TI!

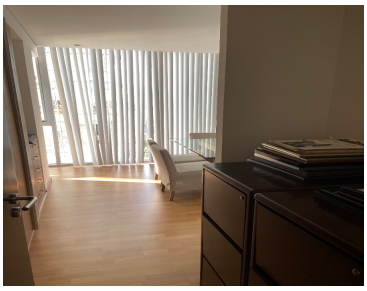

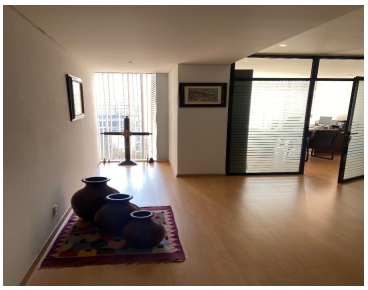

www.pinnmx.com