¡ENCONTRAMOS EL LUGAR PERFECTO PARA TI!

Código: 19691

$ 131,168.43 MXN

¡ENCONTRAMOS EL LUGAR PERFECTO PARA TI!

Terrenos Residenciales en Venta en Tulum, Quintana Roo

Calle: Col: Villas Tulum,
Tulum, Quintana Roo

COMENTARIOS DEL VENDEDOR

Gran proyecto conformado por 3 tipos de lotes: Macrolotes, Macrolotes de baja densidad y lotes Unifamiliares. Excelente ubicación sobre la carretera Cancún - Tulum, muy cerca de la Zona Arqueológica de Tulum. 71 lotes unifamiliares desde 355 m2 hasta 736 m2 excelentes para realizar diversos proyectos de casas residenciales o villas con diseños auténticos. AMENIDADES: Seguridad, Comunidad cerrada, Estacionamiento, Recepción, Salón de eventos, Asoleaderos, Piscina Semiolímpica, Piscina de niños, Cancha de padel, Cancha de Tenis, Área Social, Terraza, Área de Snacks, Área de niños, Vestidores, Pista Jogging, Gimnasio, Salón de Yoga, Spa. *Entrega Septiembre 2021. *Precios desde $131,168.43 USD. Clave Interna: QR8 Agenda tu cita al teléfono: 81 83151637. EasyBroker ID: EB-FC0428

0 **0** **0.00**

DATOS DEL VENDEDOR

Nombre: administracion@alur.mx

Télefono:81 8315 1637

Correo Electrónico:administracion@alur.mx

¡ENCONTRAMOS EL LUGAR PERFECTO PARA TI!

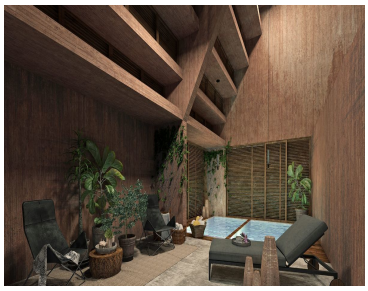

www.pinnmx.com