¡ENCONTRAMOS EL LUGAR PERFECTO PARA TI!

Código:
19982

$ 19,600.00 MXN

¡ENCONTRAMOS EL LUGAR PERFECTO PARA TI!

Hermoso departamento Santa Ursula Xitla cerca Insurgentes

Calle: Santa Ursula **Col:** Santa Úrsula Xitla,
Tlalpan, Ciudad de México

COMENTARIOS DEL VENDEDOR

Hermoso departamento completamenete remodelado, en condominio bonito, muy seguro y rodeado de áreas verdes. Se encuentra en Planta Baja, 127m2 y está súper iluminado. Cuenta con 3 recámaras, todas con pisos de madera, la recámara principal con closet y baño las otras dos con closets y comparten un baño. Sala y Comedor con vista hacia zona jardinada, cocina integral con cubierta de granito y elaborada con materiales españoles, estufa de 6 quemadores. Area de lavado dentro del departamento. Cuenta con dos lugares de estacionamiento. NO SE ACEPTAN MASCOTAS Los acabados del departamento son excelentes, cuenta con pisos de madera en recámaras y mármol en todo lo demás. Focos y lámparas de led en todo el departamento, los baños cuentan con canceles de cristal templado. Todo el departamento cuenta con persianas. El condominio se encuentra ubicado a una cuadra de Insurgentes, a pasos del centro comercial “Plaza Patio”. Cerca de escuelas, iglesias y restaurantes. EasyBroker ID: EB-CD6094

3 **2** **127.00** **2**

DATOS DEL VENDEDOR

Nombre: qualitycastell@hotmail.com

Télefono:5556167302

¡ENCONTRAMOS EL LUGAR PERFECTO PARA TI!

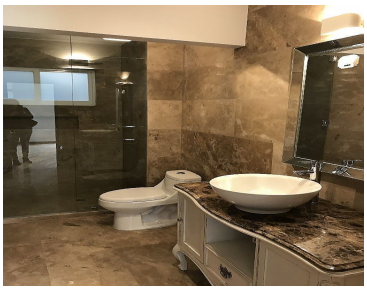

www.pinnmx.com