¡ENCONTRAMOS EL LUGAR PERFECTO PARA TI!

Código:
20046

$ 13,950,000.00 MXN

¡ENCONTRAMOS EL LUGAR PERFECTO PARA TI!

Casa en Venta en Naucalpan. Sexta Sección Lomas Verdes.

Calle: José María Gutiérrez de Estrada **Col:** Lomas Verdes (Conjunto Lomas Verdes), Naucalpan de Juárez, México

COMENTARIOS DEL VENDEDOR

Casa muy grande con amplios espacios y muy iluminada y excelente ventilación. Además la zona social, (Terraza, Sala, Cantina, Comedor y Jardín) se conectan gracias a estar en el mismo nivel y a sus ventanales corredizos que quedan ocultos dando mayor amplitud. PLANTA ACCESO -5 estacionamientos. 2 cubiertos. -Cuarto de servicio con baño completo. -Área de lavado. -Bodega. PLANTA BAJA -Sala con acceso a la terraza -Cantina -Cocina equipada con equipos SMEG, doble horno, parrilla "Teriyaki", lava-valjillas, alacena, bote de basura oculto, ante-comedor con salida al jardín. -Estudio/área de juegos con acceso a la terraza. -Comedor con salida al jardín. PLANTA ALTA -3 recámaras, todas con baño completo y área de vestidor. Todas con balcón. -Family room con baño completo, lo que permitiría una cuarta recámara. -Clóset de blancos. -Seguridad 24/7. -Gas natural. -2 Boilers de paso. -Cisterna de 10,000 litros. -Tinaco de 1500 litros e hidroneumático. -Videoportero. EasyBroker ID: EB-MA9963

3 **5** **503.00** **5**

DATOS DEL VENDEDOR

Nombre: alfredo.monjaraz@businessproperty.com.mx

Télefono:5578120432

Correo Electrónico:alfredo.monjaraz@businessproperty.com.mx

¡ENCONTRAMOS EL LUGAR PERFECTO PARA TI!

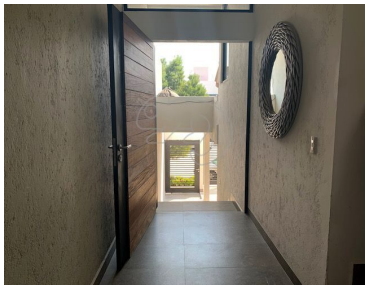
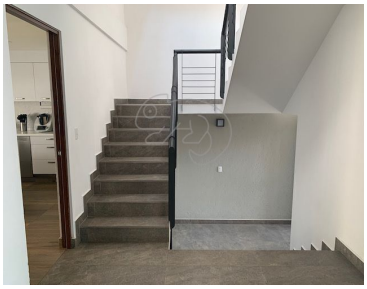

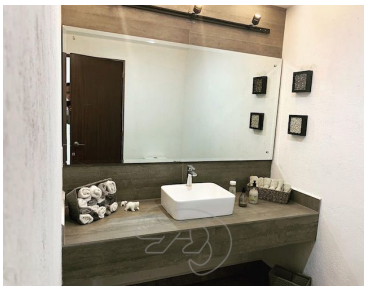

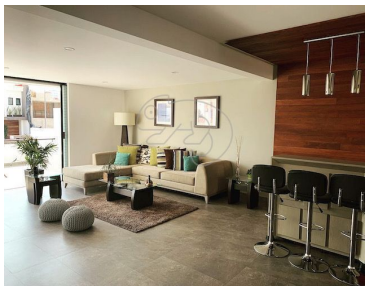
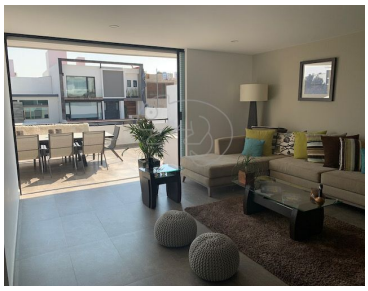

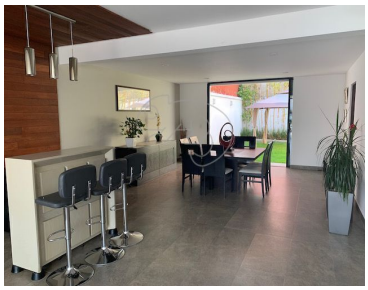

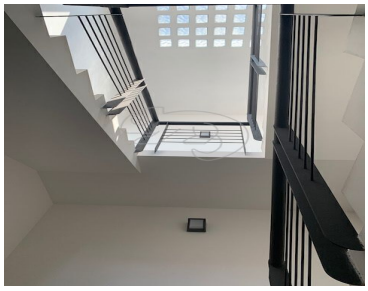

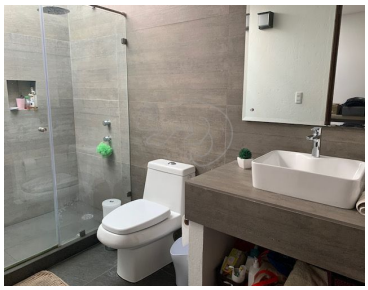

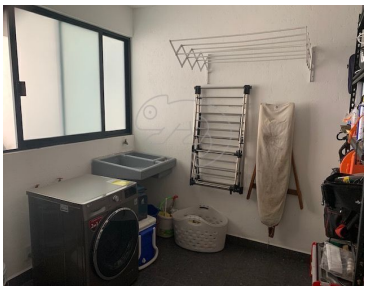

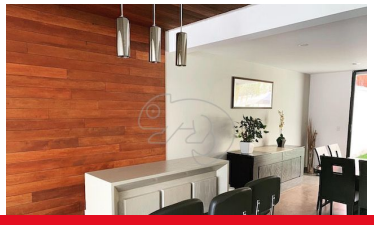

www.pinnmx.com