¡ENCONTRAMOS EL LUGAR PERFECTO PARA TI!

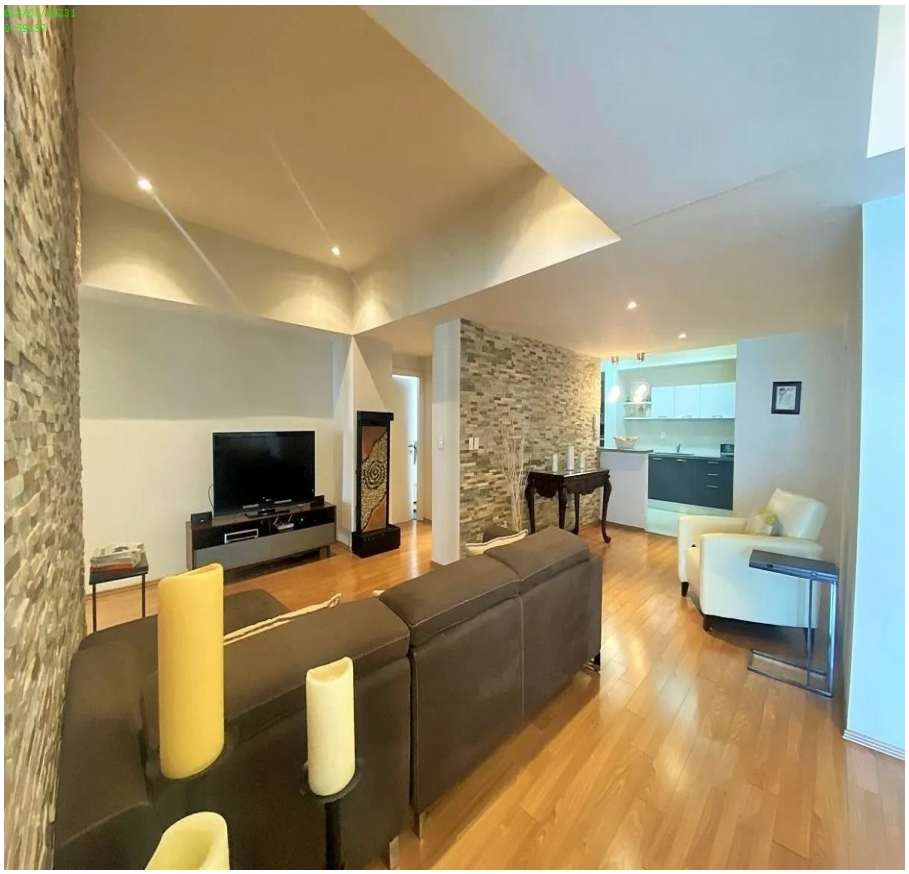

Código: 20089

$ 14,000.00 MXN

¡ENCONTRAMOS EL LUGAR PERFECTO PARA TI!

Departmento en renta Central Park Interlomas

Calle: Via Magna **Col:** Bosques de las Palmas, Huixquilucan, México

COMENTARIOS DEL VENDEDOR

Ubicado en la torre 3000 con inigualable vista a las montañas. 174 m2 (más grande que el resto de los Lexington de Central Park). Tiene recibidor o hall, cocina con granito y acceso al área de lavado y cuarto de servicio. Family 3 recámaras. La principal con vestidor y baño, segunda recámara muy amplia con closet y baño integrado. Tercer recámara con closet y baño completo por fuera. En renta, el mantenimiento está incluido. Acepta mascotas. EasyBroker ID: EB-MO5664

3 **3** **174.00** **3**

DATOS DEL VENDEDOR

Nombre: mar.johaas2@gmail.com

Télefono:+528135607941

Correo Electrónico:mar.johaas2@gmail.com

¡ENCONTRAMOS EL LUGAR PERFECTO PARA TI!

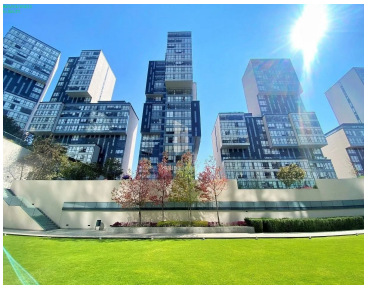
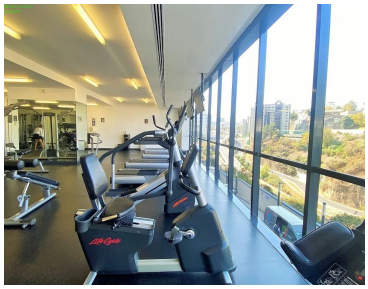

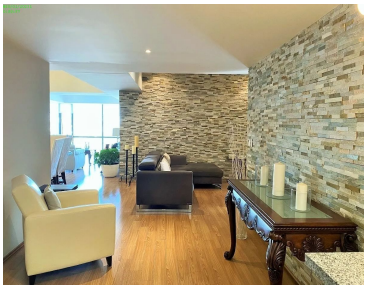

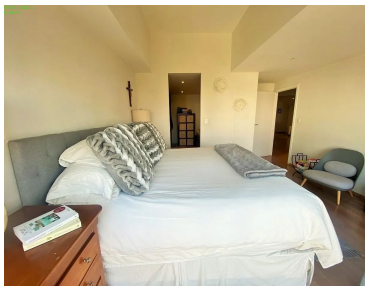

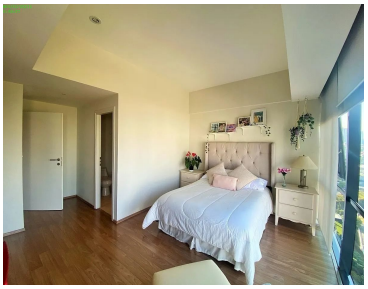
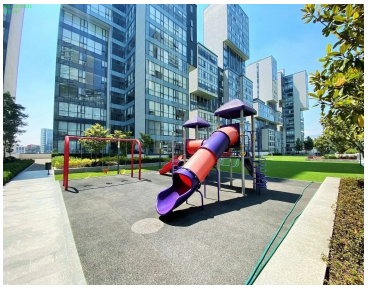

www.pinnmx.com