PINNMX

¡ENCONTRAMOS EL LUGAR PERFECTO PARA TI!

Código:
20130

$ 7,000,000.00 MXN

¡ENCONTRAMOS EL LUGAR PERFECTO PARA TI!

Terreno en Bosques de la Herradura

Calle: Col: Bosques de la Herradura,
Huixquilucan, México

COMENTARIOS DEL VENDEDOR

Amplio terreno en calle privada $7,000,000 Excelente ubicación Rodeado de bosque Uso unifamiliar El suelo es tepetate y resiste de 30 a 45 toneladas por cm2 21 m2 de frente. EasyBroker ID: EB-MN7894

0 0 0.00

DATOS DEL VENDEDOR

Nombre: jpbellon@me.com

Télefono:5554314522

eo Electrónico:jpbellon@me.com

¡ENCONTRAMOS EL LUGAR PERFECTO PARA TI!

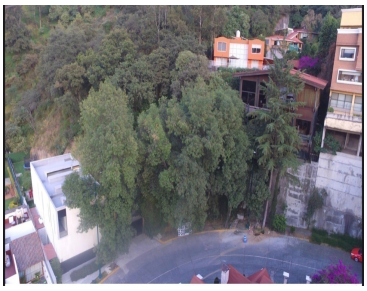

PROINMUEBLES (BOSQUES DE LA HERRADURA)			
LOTE	MANZANA	SUPERFICIE (m2)	PRECIO DE VENTA
12	XLIX	656.17	$ 7´000,000.00

www.pinnmx.com