¡ENCONTRAMOS EL LUGAR PERFECTO PARA TI!

Código:
20224

$ 2,300,000.00 MXN

¡ENCONTRAMOS EL LUGAR PERFECTO PARA TI!

Departamento en venta, El Bordo, Coapa

Calle: Del Bordo **Col:** Villa Lázaro Cárdenas,
Tlalpan, Ciudad de México

COMENTARIOS DEL VENDEDOR

Precioso departamento en venta de 65 m2 el cual consta de 2 recamaras grandes, 2 baños completos, cocina, sala comedor, cuarto de lavado, un lugar de estacionamiento con portón eléctrico y jaula de tendido (azotea). El departamento se encuentra en muy buena ubicación ya que esta cerca de Paseo Acoxpa, Gran Terraza Coapa, con bancos muy cercanos, mercados y con salidas a Periférico y Tlalpan.
EasyBroker ID: EB-GC7220

2 **2** **65.00** **1**

DATOS DEL VENDEDOR

Nombre: reporteslomashouse@gmail.com

Télefono:5630828118

Correo Electrónico:reporteslomashouse@gmail.com

¡ENCONTRAMOS EL LUGAR PERFECTO PARA TI!

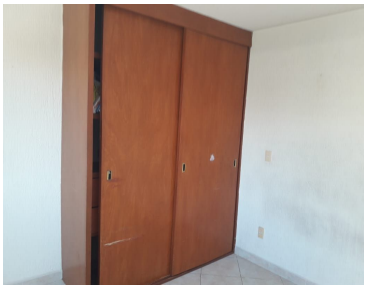

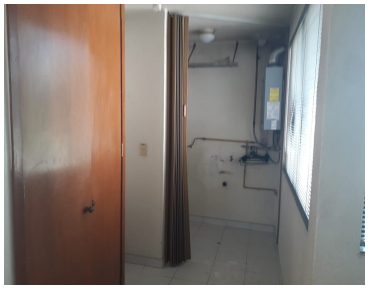
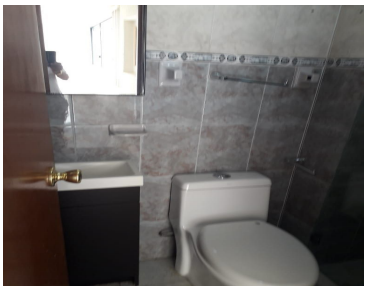

www.pinnmx.com