PINNMX

¡ENCONTRAMOS EL LUGAR PERFECTO PARA TI!

Código: 20356

$ 5,257,200.00 MXN

¡ENCONTRAMOS EL LUGAR PERFECTO PARA TI!

VENTA DE EXCLUSIVO DEPARTAMENTO EN KYO HIPODROMO

Calle: Col: Hipódromo,
Tijuana, Baja California

COMENTARIOS DEL VENDEDOR

Aprovecha la oportunidad de vivir en la zona DORADA, cerca de las mejores plazas comerciales, bancos, restaurantes, hospitales, colegios y a solo 15 minutos de la garita de San Ysidro. KYO HIPODROMO FASE III lo tiene todo, cuenta con mas de 10 amenidades, últimos 6 departamentos disponibles!! Modelo Top, cuenta con 122.71 m2 de construcción y balcón, espacios de sala, comedor y cocina integral, 3 recamaras la principal con walk-in closet, 3 baños completos y 1 baño social, área de lavado y estacionamiento para dos autos. Además de una bodega de 6 m2 Amenidades como gimnasio, área de bar, área de juegos infantiles, salón de usos múltiples, ludoteca y mas!! Aparta el tuyo con con solo $30,000 pesos Enganche inicial del 5% Agenda una cita!!!. EasyBroker ID: EB-MO8492

3 **3** **122.71** **2**

DATOS DEL VENDEDOR

Nombre: salvador@ubiquorealty.com

Télefono:6645068912

Correo Electrónico:salvador@ubiquorealty.com

¡ENCONTRAMOS EL LUGAR PERFECTO PARA TI!

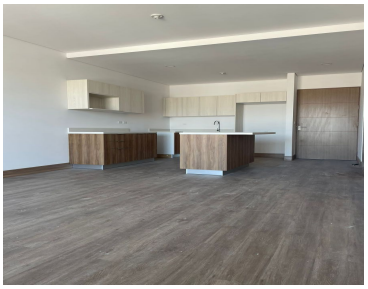

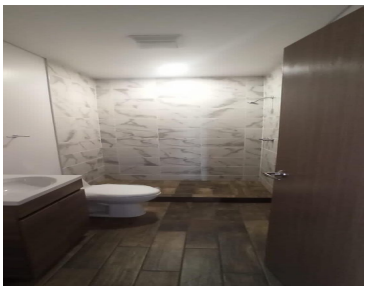
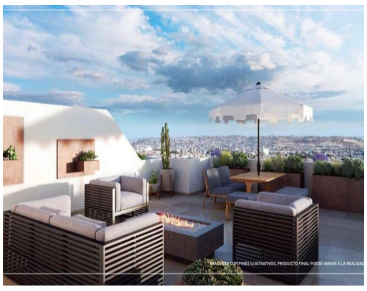

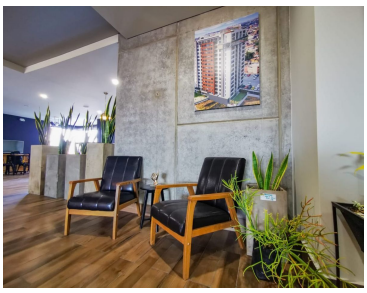

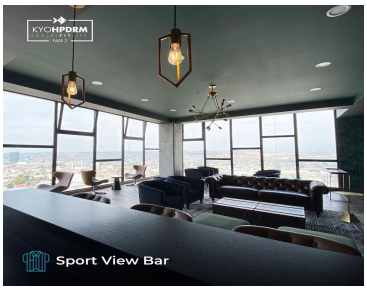

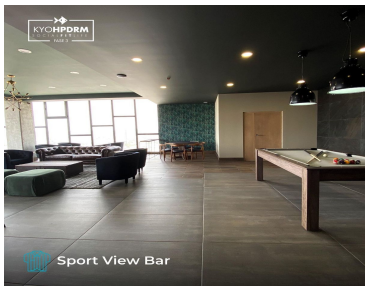

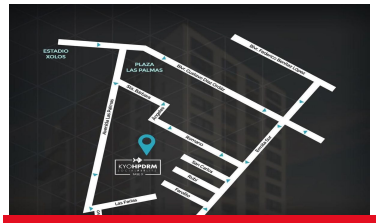

www.pinnmx.com